

SITUACIÓN DE VIOLENCIA Y DELINCUENCIA DE VENEZUELA Y CONCENTRACIÓN DELINCUENCIAL EN CARACAS

Trabajo elaborado con base en las cifras de El Cuerpo de Investigaciones Científicas Penales y Criminalísticas. División de estadística CICPC, institución del Estado Venezolano.
Documento borrador

Por: Hugo Acero Velásquez.

Consultor internacional en temas de seguridad ciudadana

Caracas diciembre de 2006

I. SITUACIÓN DE VIOLENCIA Y DELINCUENCIA DE VENEZUELA Y CARACAS.

1. Introducción

Durante los últimos años los temas de convivencia y seguridad ciudadana comenzaron a ser vistos por los ciudadanos como importantes problemas que deben ser solucionados por los mandatarios nacionales y locales, llámense, presidente, gobernadores y/o alcaldes. Hay que reconocer que uno de los obstáculos más serios para el desarrollo social y económico de cualquier país, región, Estado o municipio está constituido por la violencia y por la delincuencia, las cuales presentan, todavía, tasas muy elevadas en América Latina si se las compara con las que tienen otras partes del mundo. Los niveles de inseguridad causados por esta situación son un lastre muy pesado en materia de productividad y competitividad.

El cumplimiento cabal de las funciones del Estado que garantiza el bienestar de los ciudadanos, depende de la existencia de un orden social seguro. Así mismo, el desarrollo social y económico tiene como condición, la posibilidad de que los asociados puedan desenvolver sus vidas en un ambiente previsible de seguridad y convivencia, en el cual estén garantizados sus derechos, sus bienes y el libre ejercicio de sus deberes.

En este sentido, para que Venezuela o cualquier otro país tenga adecuados niveles de desarrollo humano, es necesario el Estado garantice la convivencia y la seguridad de los ciudadanos, fortaleciendo los sistemas de justicia y seguridad ciudadana, de tal forma que los ciudadanos puedan gozar de sus derechos y puedan cumplir con sus deberes.

El presente documento pretende dar una panorámica general sobre el comportamiento de la violencia y la delincuencia en Venezuela y Caracas durante el año 2005¹, en términos analíticos y estadísticos, centrando la mirada sobre expresiones más cotidianas de la violencia que dan cuenta de la situación de seguridad y convivencia ciudadana (muertes violentas² y delitos de alto impacto social³), teniendo como marco de referencia el contexto en el cual se haya inmerso el país.

En primera instancia, sin descuidar algunas precisiones conceptuales pertinentes, se presenta un análisis del comportamiento de los delitos de mayor impacto durante el 2005, haciendo especial énfasis en aquellas manifestaciones de la violencia y delincuencia que por su representatividad en términos estadísticos y sus profundas repercusiones a nivel social y económico, merecen ser analizadas de forma detallada. Seguidamente, se presenta una panorámica una serie de conclusiones y recomendaciones.

¹ Las cifras de violencia y delincuencia que se utilizan en este análisis fueron suministradas por **El Cuerpo de Investigaciones Científicas Penales y Criminalísticas. División de estadística CICPC**. Cabe anotar que para el año 2006 se consiguieron cifras de violencia y delincuencia para unos pocos meses, luego fue muy difícil encontrarlas en la página electrónica de esta Institución.

² Homicidio común y muertes en accidentes de tránsito.

³ Hurto y robos de vehículos, motos, personas, residencias, establecimientos comerciales, asaltos bancarios, lesiones personales (lesiones comunes, violencia intrafamiliar), violencia sexual y delitos en contra de la libertad personal como el secuestro.

2. Importancia municipal del tema de la seguridad ciudadana y convivencia a nivel de América Latina.

Cuando se analiza el tema de la seguridad ciudadana a nivel de América Latina, se comprueba que la gran mayoría de los países tienen una organización estatal que responde más a la seguridad nacional (a la seguridad del Estado), que a la seguridad ciudadana. Es decir que a pesar de haberse acabado hace más de 10 años la Guerra Fría⁴, todavía se sitúa la seguridad en términos de los enemigos internos y externos que atentan en contra de la estabilidad de los Estados, persistiendo las estructuras y los conceptos que sustentan esta doctrina, los cuales se volvieron a retroalimentar con la visión de seguridad que se centró en el terrorismo después del 11 de septiembre de 2001.

Lo más grave de la anterior situación, es que las autoridades todavía pretenden dar respuesta a los problemas actuales que afectan la convivencia y la seguridad ciudadana, a partir de los principios y supuestos de la doctrina de seguridad nacional, mediante una centralización excesiva en manos del ejecutivo nacional, desconociendo que las manifestaciones de inseguridad tienen características locales. De esta manera, se conserva en las instituciones, como la policía, estructuras aisladas de la comunidad y se atienden estos problemas con ópticas eminentemente policiales, sin reconocer la multicausalidad de los mismos y la necesidad de dar respuestas integrales, en las cuales se debe contar con la participación activa de las autoridades locales (gobernadores y alcaldes), con quienes indiscutiblemente, deberían compartir las responsabilidades las autoridades nacionales.

Cabe anotar cómo, paralelo a lo anterior, las autoridades locales de la mayoría de los países de América Latina, no se sienten responsables de estos temas, ni asumen sus deberes, a pesar de que las comunidades, cada vez más, les demandan acciones en estas materias⁵.

Si se mira la organización vigente en materia de seguridad de la gran mayoría de los países Latinoamericanos, son muy pocos en los cuales las autoridades locales, llámense alcaldes, gobernadores e intendentes, tienen responsabilidades constitucionales y legales en materia de seguridad ciudadana. En la gran mayoría de los países la responsabilidad de la seguridad ciudadana recae, sustancialmente, en el ejecutivo nacional, como es el caso de El Salvador, Ecuador, Venezuela⁶, Chile, entre otros. En países como Brasil, Argentina y México las

⁴ A partir de 1945 se construye una noción de seguridad completamente ajena a la vida de los seres humanos y las necesidades de los ciudadanos comunes. La estrechez del concepto logra “dejar de lado las preocupaciones legítimas de la gente común que procuraba tener seguridad en su vida cotidiana” (Organización de Naciones Unidas, 1994) dando prioridad a las preocupaciones e intenciones que cada Estado-Nación tenía según el bloque al que pertenecía.

⁵ Al respecto, es importante analizar por ejemplo las reacciones de ciudadanos en Buenos Aires ante el incendio que se presentó en una de las discotecas de la ciudad en la cual se perdieron gran cantidad de vidas humanas, así mismo, las crecientes manifestaciones públicas en las ciudades latinoamericanas donde los ciudadanos demandan seguridad.

⁶ La Constitución de la República Bolivariana de Venezuela de 1999, le da atribuciones especiales al Ejecutivo nacional “para mantener y restablecer el orden público, proteger al ciudadano o ciudadana, hogares, familias, apoyar las decisiones de las autoridades competentes y asegurar el pacífico disfrute de las garantías y derechos constitucionales...” (Art 332). En el caso de los municipios, entre las competencias que tienen se

autonomías territoriales (Estados, federaciones, gobernaciones, etc.) han permitido que este tema se maneje a nivel local, incluso llegando a tener cuerpos policiales propios, con la dificultad manifiesta que no existe o existe muy poca coordinación entre estas autoridades locales, las autoridades de policía y los cuerpos armados nacionales. Suele suceder, en estos últimos países, que el manejo de las problemáticas de seguridad se encuentra fraccionado, por ejemplo, en materia de delitos, mientras las autoridades nacionales atienden delitos transnacionales como el narcotráfico, el lavado de activos, el contrabando, el comercio ilegal de armas y la trata de personas entre otros, los gobiernos locales manejan delitos que afectan la vida, integridad y bienes de los ciudadanos, como son los hechos de violencia y delincuencia cotidianos.

Teniendo en cuenta lo anterior y frente a los crecientes problemas de violencia y delincuencia que afectan la convivencia y la seguridad ciudadana, especialmente en las grandes ciudades, los modelos centralizados en cabeza del ejecutivo nacional adecuados para el manejo de la seguridad nacional, hoy no son funcionales; prueba de ello es la creciente violencia que se ha registrado en algunos países de la región desde finales de los años 70, como lo muestra la tabla No 1.

Tabla N ° 1⁷

Tasas de homicidios en países de América Latina por periodos

País	Fines del 70 principios del 80	Fines del 80 principios del 90	Última cifra disponible alrededor de 1995	Cifra disponible para el año 2002
El Salvador	***	138,2	117,0	41
Colombia	20,5	89,5	65,0	40
Honduras	***	***	40,0	41
Brasil	11,5	19,7	30,1	20
México	18,2	17,8	19,5	18
Venezuela	11,7	15,2	22,0	33
Perú	2,4	11,5	10,3	5
Panamá	2,1	10,9	***	11
Ecuador	6,4	10,3	14,8	15
Argentina	3,9	4,8	***	5
Costa Rica	5,7	4,1	***	6
Uruguay	2,6	4,4	***	4
Paraguay	5,1	4,0	***	4
Chile	2,6	3,0	1,8	3

Producto del aumento de la violencia y la inseguridad, este tema comienza a manifestarse como una de las principales preocupaciones de los ciudadanos, desplazando de los primeros lugares temas como la pobreza y el desempleo. Hoy uno de cada dos e incluso uno de cada tres ciudadanos en América Latina ha sido víctima de algún delito, según las últimas

destaca la No 7 del artículo 178 “Justicia de paz, prevención y protección vecinal y servicios de policía municipal, conforme a la legislación nacional aplicable.

⁷ **CARRION**, Fernando. La seguridad ciudadana en América Latina y en el Ecuador. En Informe Ecuador, Seguridad Ciudadana y Violencia. FLACSO. AGORA Marzo de 2003 Págs. 26 Actualizado para el año 2000 a 2002 con Ayres (1998), OPS (1998), Perú Instituto INEI (1998), Paz Ciudadana (1998), BID (1998), BID (2003) PNUD para El Salvador 2004

encuestas disponibles y para el caso de Venezuela 46 de cada 100 ciudadanos son víctimas de delitos (Ver tabla No 2).

Tabla N ° 2⁸
Victimización en diferentes países de la región

Encuesta sólo en ciudades	% de hogares
Guatemala	54
El Salvador	46
Venezuela	46
México	43
Ecuador	41
Argentina	38
Perú	38
Brasil	38
Costa Rica	38
Honduras	38
Nicaragua	37
Colombia	36
Bolivia	34
Paraguay	33
Chile	31
Panamá	26
Uruguay	25

Este fenómeno de inseguridad, que tiene sus manifestaciones más claras en los municipios y ciudades, ha desplazando en importancia otros problemas que desde hace algún tiempo también afectan los conglomerados urbanos, como son: la contaminación ambiental, los problemas en el manejo de los residuos, las dificultades de movilidad, el desempleo, las consecuencias propias de la sobrepoblación y los procesos de desplazamiento internos y de migraciones.

En este orden de ideas, el siguiente texto tiene como objetivo dar cuenta la situación de violencia y delincuencia de Venezuela y Caracas y a la vez llamar la atención sobre la necesidad de que el Estado Venezolano y los municipios cuenten con políticas públicas integrales de convivencia y seguridad ciudadana de largo aliento y que a la vez se reconozca la importancia y pertinencia del papel que desempeñan las autoridades locales en

⁸ **Fuente:** Mauricio Rubio 2002. Latinobarómetro tomado de Gaviria y Pagés (1999)

el manejo de estos temas, partiendo del supuesto según el cual ha llegado el momento de reconocer que muchos delitos tienen particularidades locales y que su solución debe ser abordada desde los gobiernos municipales, e incluso reconocer que los delitos considerados transnacionales como el narcotráfico, el comercio ilegal de armas, la trata de personas, el hurto de automotores, entre otros, terminan afectando a los ciudadanos en su vida cotidiana, como es el caso de la venta y consumo de drogas al menudeo en los vecindarios, el comercio ilegal y el uso de armas de fuego en manos de los particulares, la difusión de la cultura mafiosa que se expresa en los estereotipos y en el uso indiscriminado de la violencia para resolver cualquier conflicto.

3. Marco conceptual

3.1 Seguridad ciudadana y convivencia

Desde hace más de dos décadas, los países y ciudades de la región Latinoamericana se han visto involucrados en problemas de convivencia, seguridad ciudadana y manejo del orden público, que responden a diversas causas, frente a lo cual se hace necesario abordarlos de manera integral, mediante acciones preventivas, disuasivas y de control, todo en el marco amplio del concepto de seguridad humana⁹, formulado por la Organización de Naciones Unidas en 1994.

La noción seguridad humana se empezó a entender como la búsqueda de seguridad basada en el fortalecimiento de las instituciones democráticas y del estado de derecho, para que le proporcionen al individuo condiciones adecuadas para su desarrollo personal, familiar y social. De esta forma, en la actualidad la seguridad es vista por el PNUD como un asunto relacionado directamente con el respeto por la vida y la dignidad humana¹⁰.

Así, el concepto de seguridad pone el énfasis en las personas, lo cual redefine la noción de seguridad entendida como la defensa de la Nación. Bajo la doctrina de la seguridad nacional, el sujeto amenazado no era el ciudadano, lo cual relegaba a un segundo plano su derecho a desenvolverse libre de amenazas a su vida o a sus bienes. Reconceptualizar la seguridad supone considerar que el centro de ella es el ciudadano, la persona considerada en tanto individuo y ser social¹¹.

En esta línea, se puede asegurar que la razón de ser de la seguridad es el ejercicio de la ciudadanía¹², basada en el desarrollo humano¹³, el respeto y la dignidad de la persona y la

⁹ El nuevo concepto de seguridad humana no se limita a considerar la seguridad en términos de estados nación o bloques de poder; en cambio entiende la seguridad humana como aquel estado que alcanza todo ser humano que tenga garantizada la seguridad personal, económica, alimentaria, política y ambiental. De esta forma, resulta lógico pensar que “el desarrollo humano es un proceso de ampliación de la gama de opciones de que dispone la gente, y la seguridad humana significa que la gente pueda ejercer estas opciones en forma segura y libre y puede tener relativa confianza en que las oportunidades que tiene hoy no desaparecerán totalmente mañana”

¹⁰ PNUD. Aportes para la seguridad y la convivencia ciudadana. Programa Sociedad sin Violencia. Salvador. 2004

¹¹ SALINAS, Hoecker, 2002.

¹² Es la búsqueda de una situación que garantice a las personas el goce y ejercicio de sus derechos, libertades y garantías constitucionales, cuyo sentido primordial abarca la no exclusividad de la policía en su mantenimiento, tampoco se centra exclusivamente en el delito, sino que tiene que ver con la convivencia. CARRION, Fernando. La seguridad ciudadana en América Latina y en el Ecuador. En Informe Ecuador, Seguridad Ciudadana y Violencia. FLACSO. AGORA Marzo de 2003 Pág. 93

construcción de relaciones de confianza entre los ciudadanos y entre éstos y las instituciones del Estado. Dado lo anterior, y reconociendo que la razón fundamental de ser de las instituciones de seguridad y convivencia de los Estados son los ciudadanos, uno de los retos fundamentales de las autoridades nacionales y locales es garantizar el cumplimiento de los derechos que tienen los asociados¹⁴.

Uno de los fines esenciales de cualquier Estado es la convivencia pacífica, entendida ésta como el vivir con el otro partiendo de la protección de la libertad individual y de la de los demás, donde se establecen reglas mínimas que deben respetar y cumplir todas las personas para propender por una sana interacción.

Bajo este marco conceptual es que se puede trabajar para fortalecer y proyectar en el largo plazo una política pública de convivencia y seguridad ciudadana para Venezuela, para sus estados y para sus municipios.

4. Contexto General para el análisis de la violencia y la delincuencia en Venezuela.

Para hacer el análisis de las dinámicas de violencia, delincuencia y de los hechos que afectan la convivencia en Venezuela y en especial Caracas, se hace necesario mirar las dinámicas de distintos conflictos que ocurren en el país, en particular las problemáticas de violencia y delincuencia que afectan la vida, integridad y bienes de los ciudadanos y que se manifiestan en los delitos que los ciudadanos sienten con mayor impacto, como son los homicidios, las lesiones y la gran variedad de hurtos.

También hay que mirar los problemas de convivencia, como es el caso de la resolución violenta de los conflictos entre particulares, la violencia intrafamiliar y el maltrato infantil, las poblaciones vulnerables, espacios urbanos desordenados y caóticos, entre otros. De acuerdo con estos problemas que afectan la convivencia y la seguridad de los ciudadanos en Venezuela, a continuación, teniendo en cuenta la información disponible del año 2005, se procederá a hacer una caracterización de los delitos más importantes que ocurren sobre el territorio.

4.1. Violencia homicida.

De acuerdo con las cifras reportadas por El Cuerpo de Investigaciones Científicas Penales y Criminalísticas. División de estadística –CICPC-, en el año 2005 en Venezuela ocurrieron 10.098 homicidios, lo que determina una tasa de 38 homicidios por cada 100.000 habitantes, que sitúa al país con una violencia superior a Colombia, Jamaica, Brasil y México y solamente superada por Honduras y el Salvador, como se puede ver en la siguiente gráfica:

¹³ “La seguridad es el sello distintivo de una vida sin temor, mientras que el bienestar es el objetivo de una vida donde las necesidades están satisfechas. La seguridad humana y el desarrollo humano son por lo tanto dos caras de la misma moneda, que se refuerzan y conducen mutuamente a un ambiente propicio para ambos.” En Human Security Network. humansecuritynetwork.org.

¹⁴ Ídem. PNUD. Aportes para la seguridad y la convivencia ciudadana. Programa Sociedad sin Violencia. Salvador. 2004

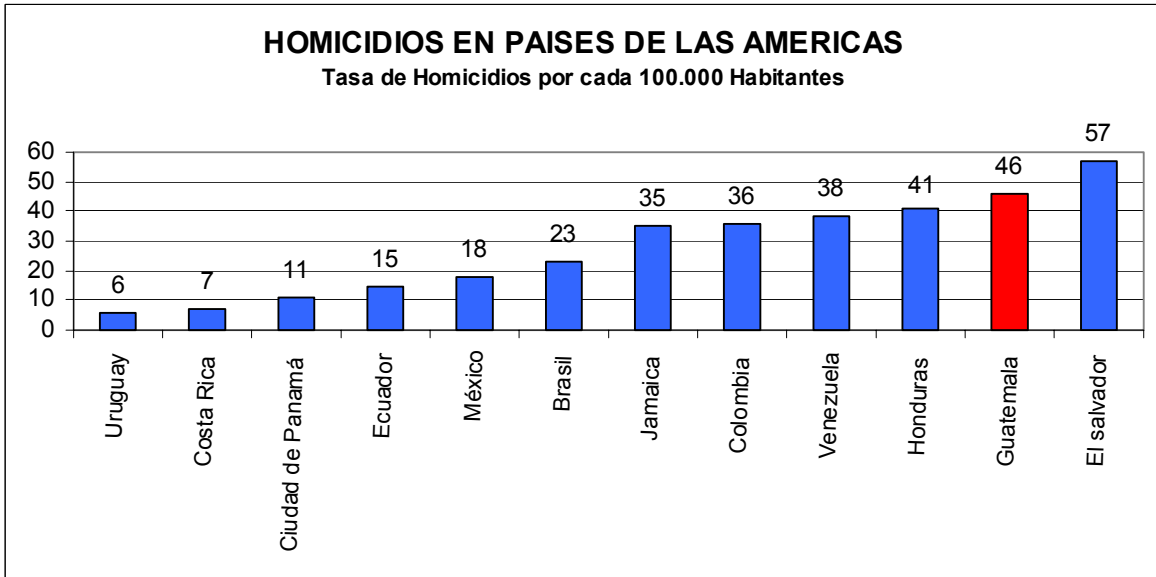

Fuente: Base de datos PNUD. Bogota Colombia

Según los datos del CICPC, mientras el país registró en el año 2005 una tasa de 38 homicidios por cada 100.000 habitantes, este indicador fue superado por el Distrito Metropolitano y los estados de Anzoátegui, Carabobo, Vargas, Táchira, Bolívar y Miranda, como se puede precisar en la siguiente gráfica:

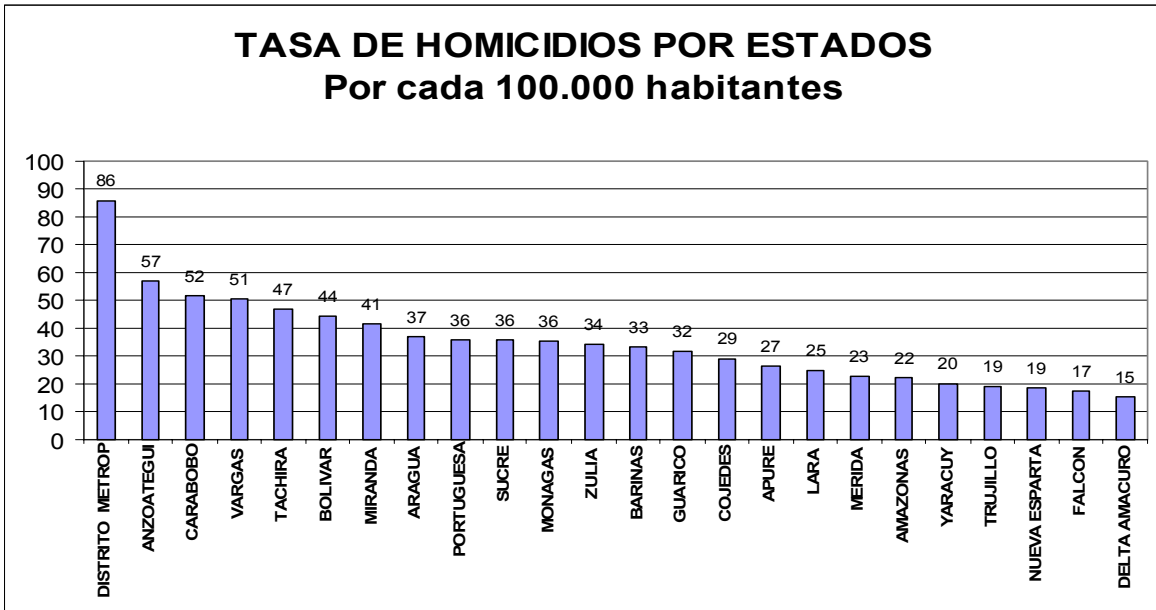

Ahora bien, la situación de violencia en Venezuela es preocupante, y más si se le compara con Colombia, país que por largos años ocupó el nada honroso primer lugar en América Latina en este campo. Según el siguiente cuadro, mientras que Colombia en los últimos diez años ha disminuido de manera progresiva su tasa de homicidios, pasando de 70 homicidios por cada 100.000 habitantes en el año 1990 a 39 en el año 2005, Venezuela

tenía una tasa de 10 homicidios por cada 100.000 habitantes en el año 1985 aumentando a 38 en el 2005.

Cabe anotar que la tasa de Colombia sigue disminuyendo, al situarse en 36 homicidios por cada 100.000 habitantes el año pasado (2006). Para este mismo año el CICPC no ha reportado los resultados en esta materia.

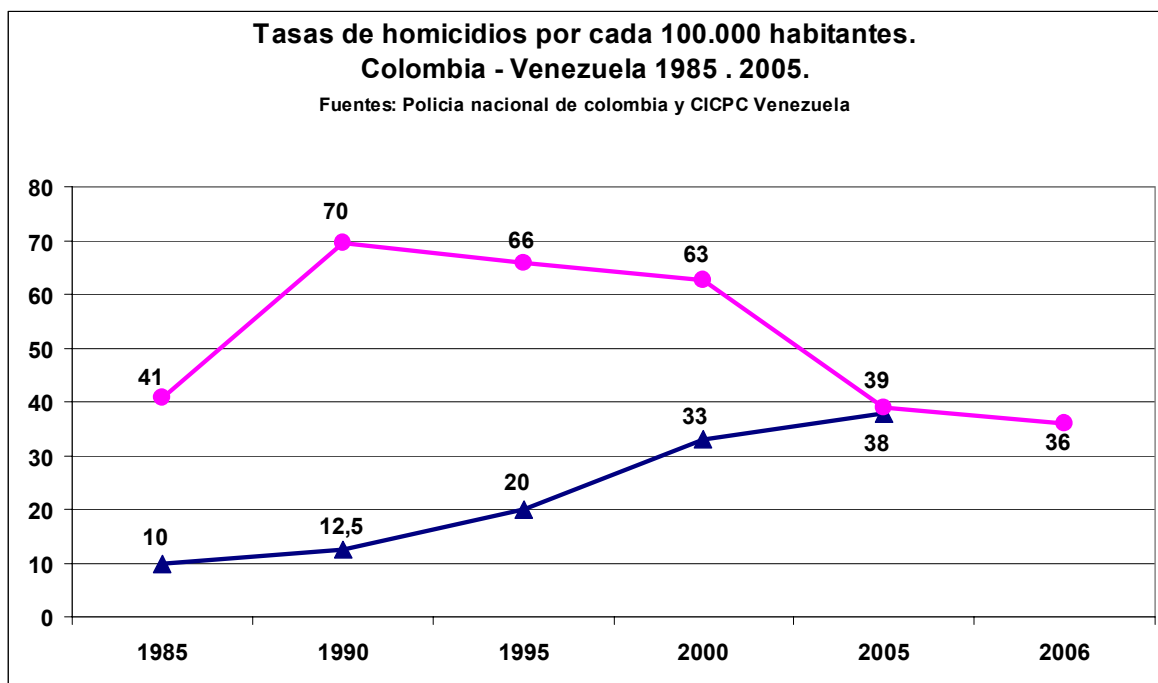

Esta situación se puede tornar más dramática si se miran otras fuentes que manejan algunas instituciones que en Venezuela vienen trabajando en el tema, como el Laboratorio de Ciencias Sociales -LACSO-, que según sus cifras, Venezuela llegó a 50 homicidios por cada 100.000 en el año 2003 y considera que en los últimos tres años la violencia ha seguido creciendo. Adicional a estas cifras está la información que maneja el Alcalde de Chacao Leopoldo López, quien asegura que existe un subregistro superior al 30% en materia de homicidios y que la tasa para el año de 2004 de Venezuela fue de 68 homicidios por cada 100.000 habitantes¹⁵.

Según estas cifras, la violencia en Venezuela no solo superó a la colombiana, sino que también habría sobrepasado las de El Salvador, Guatemala y Honduras en este campo, situándose hoy en el primer lugar en América Latina, como lo muestra el siguiente gráfico:

¹⁵ Seminario Internacional de Seguridad y Convivencia. Caracas, Venezuela. Octubre 3 y 4 de 2006.

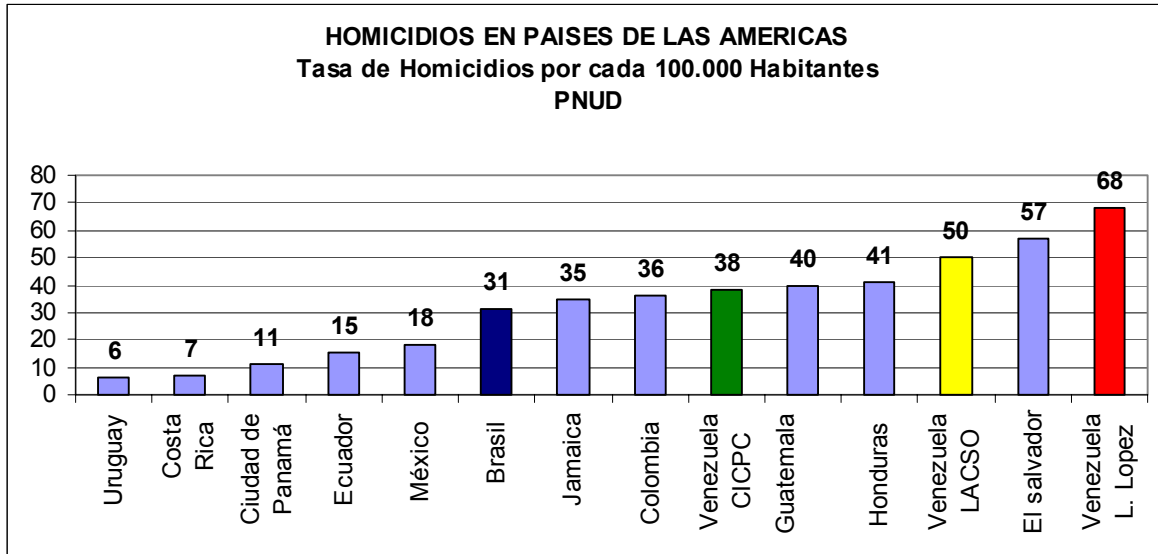

Fuente: Base de datos PNUD. Bogota Colombia

Estas cifras, además de preocupantes, demuestran, en cierta manera, que todavía no se cuenta en Venezuela con cifras confiables y que más bien se hace evidente un subregistro que debe llamar la atención de las autoridades, los políticos, los académicos, los científicos y los ciudadanos de ese país, si se quiere saber qué está pasando y tomar las medidas pertinentes para enfrentar esta epidemia que se comporta como las enfermedades terminales: el deterioro es muy rápido y la mejoría muy lenta.

4.2. Muertes en accidentes de tránsito

La accidentalidad vial y en particular los lesionados y muertos en accidentes de tránsito, están siendo considerados cada vez más un problema de seguridad ciudadana y no solo un problema de salud pública, en la medida en que los ciudadanos, al igual que pueden ser lesionados y muertos por acciones de los delincuentes, también pueden ser lesionados y muertos por un tráfico caótico donde no se respetan las más mínimas normas de tránsito. En este sentido, hay que recordar que todos los Estados, independientemente de sus lineamientos políticos, tiene la obligación de garantizar la vida e integridad de los ciudadanos en todos los escenarios donde se desarrolla (públicos y privados).

De acuerdo con lo anterior y con los datos acopiados en el seminario internacional “Políticas para mejorar la seguridad vial en América Latina y el Caribe”, celebrado en la ciudad de Brasilia en junio de 2004 y al cual asistieron funcionarios de todos los países reseñados, Venezuela ocupa el segundo lugar en términos de muertes en accidentes de tránsito, después de El Salvador, con una tasa de 23 muertes por cada 100.000 habitantes, superando a Brasil, Ecuador, EE UU, Costa Rica, entre otros, como se puede ver en el siguiente cuadro:

“Muertes por vehículos de motor en países de las Américas y el Caribe”
(Tasa por 100 mil habitantes).

PAIS	TASA	AÑO
El Salvador	23.7	2003
Venezuela	23,0	2003
Brasil	18.7	2003
Ecuador	15.6	2000
EE.UU. *	15.2	2000
Costa Rica.	15,1	2003
Trinidad & Tobago	14.9	2003
Jamaica	14.8	2003
Colombia.	13.8	2003
Chile	11.2	2000
Cuba	10.6	2003
Argentina	10.3	2000
Perú	10.5	2003
Canadá	9.8	1999
Bolivia	6.7	2003

Fuentes: Perfiles de país presentados en el Seminario Internacional “Políticas para mejorar la seguridad vial en América Latina y el Caribe” Brasilia, 28-30 de junio de 2004. Fondo de Prevención Vial. Bogotá, Colombia. 2003”

4.3. Comportamiento de los demás delitos a nivel de los estados¹⁶.

Cuando se observa el comportamiento de los distintos delitos a nivel de los estados, el Distrito Metropolitano concentra una alta proporción de todos los delitos. En el caso de las lesiones personales, que se denunciaron 33.814 casos en el 2006, el Distrito Metropolitano tiene la tasa más alta con 277 casos por cada 100.000 habitantes, le siguen en orden de importancia los estados de Delta Amacuro, Quarico, Monagas, Amazonas, Táchira, entre otros, como se puede observar en el siguiente gráfico:

¹⁶ Hay que anotar que respecto a los demás delitos, como sucede en todos los países, en unos más que en otros, existe un elevado índice de subregistro, que en algunos casos supera el 60%. Es decir que de cada diez (10) delitos que ocurren, solo se denuncian menos de cuatro (4).

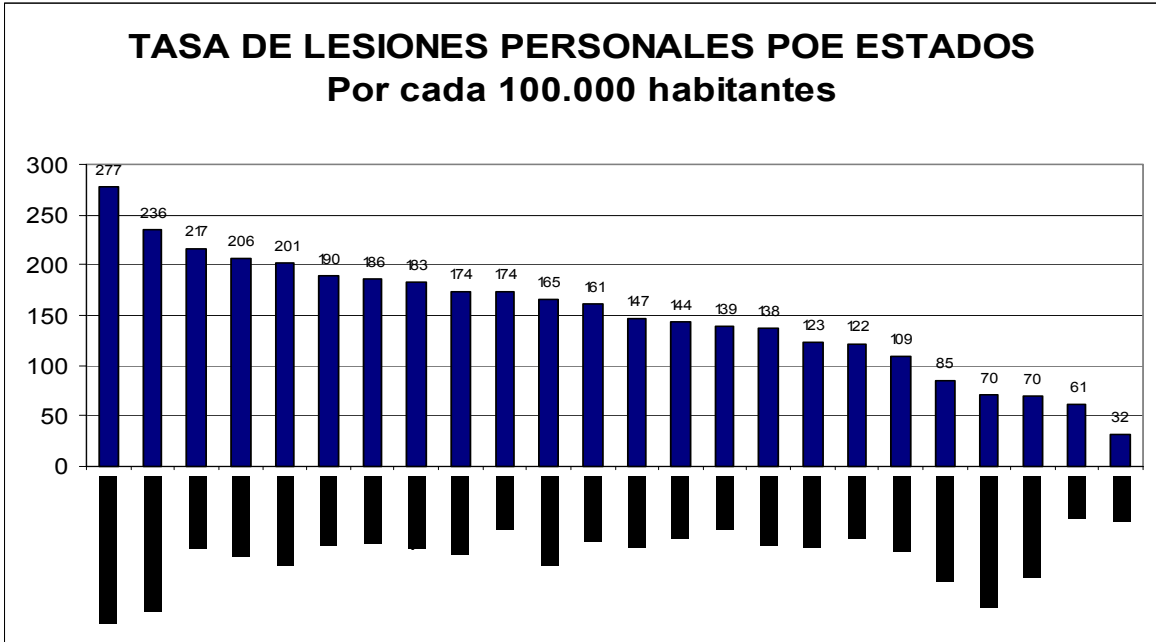

En lo que hace a la violencia intrafamiliar, se denunciaron en el 2005 11.104 casos. Los estados de Mérida, Táchira, El Distrito Metropolitano superan la tasa de 100 casos por cada 100.000 habitantes, como lo muestra el siguiente gráfico:

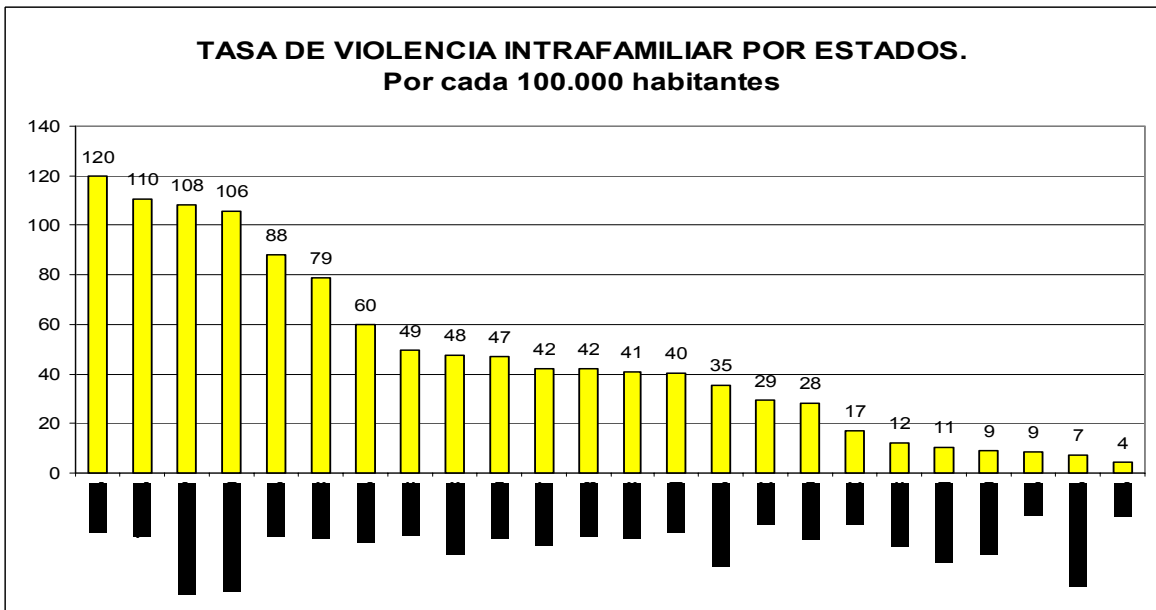

Respecto al hurto y robo de personas, en el 2005 se denunciaron 70.962 casos. Nuevamente el Distrito Metropolitano es el más afectado con 620 casos por cada 100.000 habitantes, seguido de los estados de Monagas, Delta Amacuro, Guarico, entre otros, como se puede ver en el siguiente gráfico:

TASA DE HURTO Y ROBO POR ESTADOS Por cada 100.000 habitantes

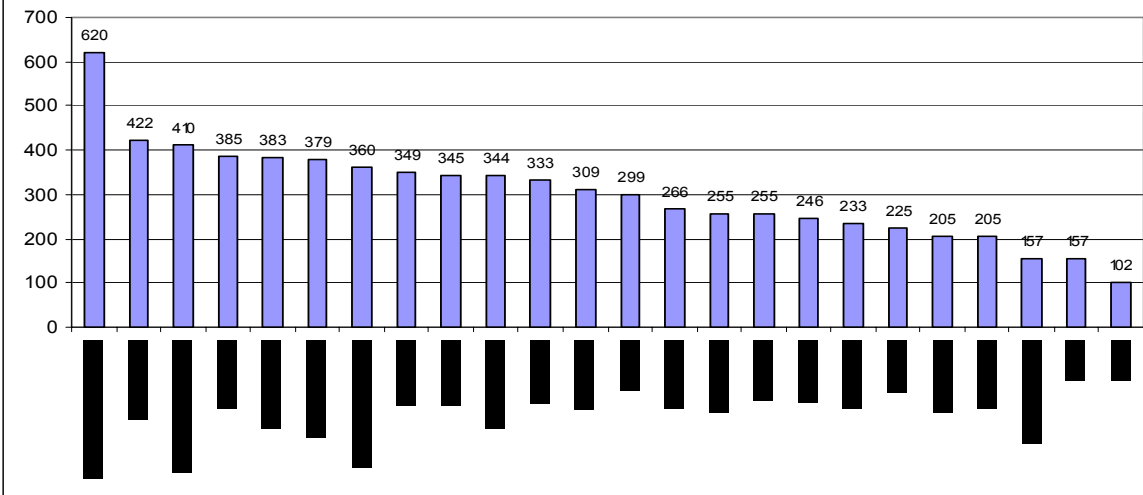

En el 2005 se denunciaron 38.280 robos y hurtos de vehículos, siendo el Distrito Metropolitano el más afectado con una tasa de 392 casos por cada 100.000 habitantes, le siguen los estados Anzoátegui, Bolívar, Zulia, Carabobo, Aragua, entre otros, como lo registra el siguiente cuadro:

TASA DE HURTO Y ROBO DE VEHICULOS POR ESTADOS Por cada 100.000 habitantes

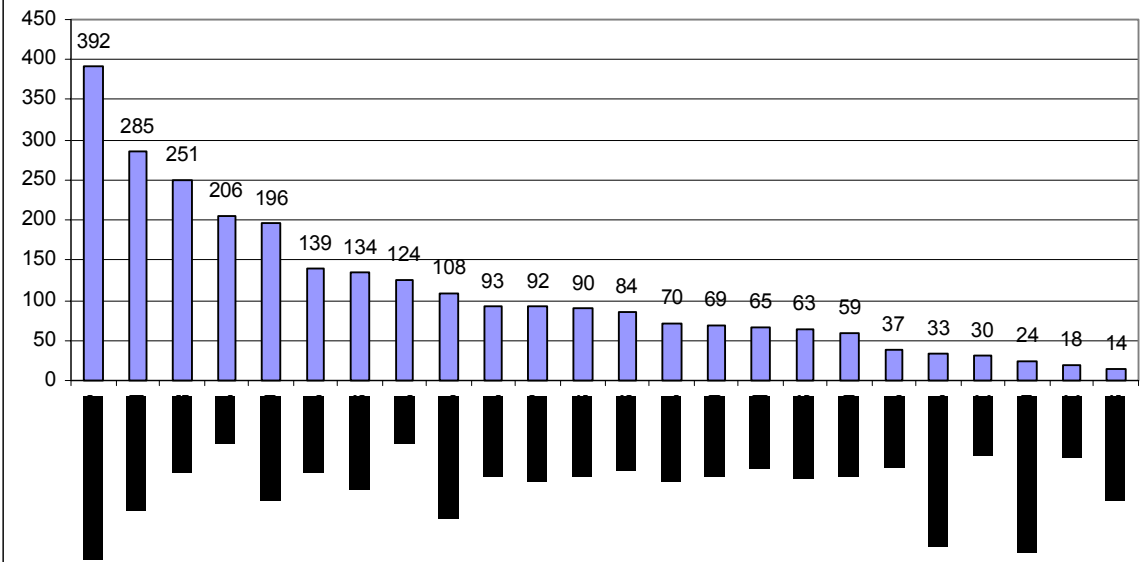

Con 5.404 casos de hurto y robo de motos denunciados se destacan los Estados de Guarico y Barinas, por encima del Distrito Metropolitano, con las mayores tasas por cada 100.000 habitantes, 58 y 55 respectivamente, como se puede ver en la siguiente gráfica:

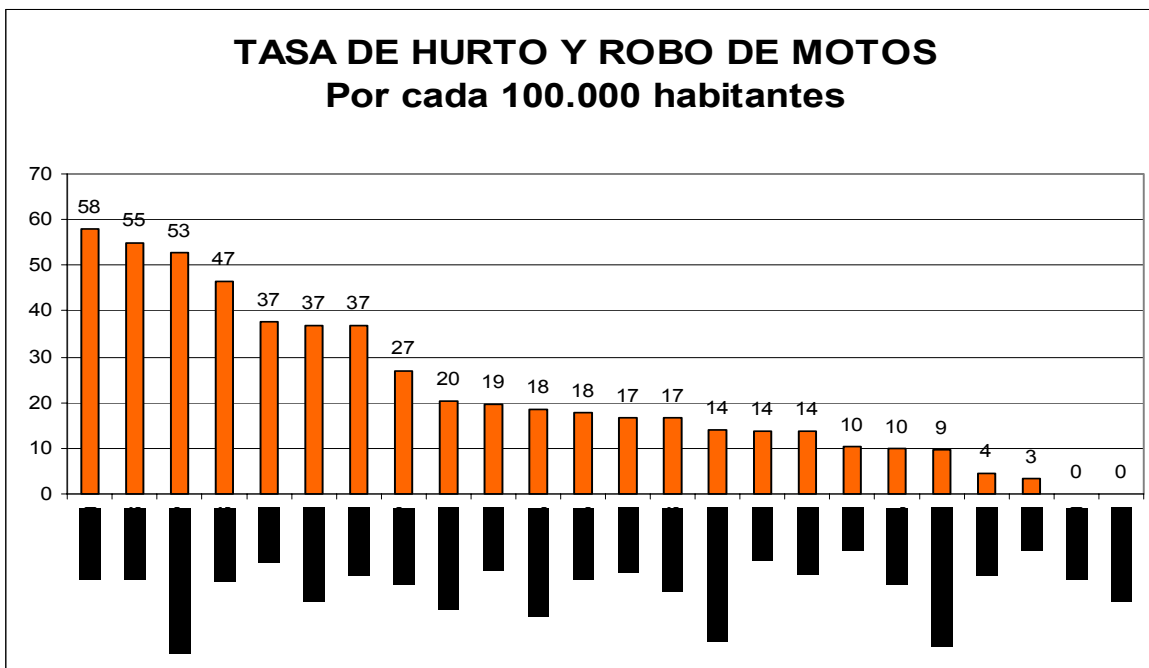

En el 2005 se denunciaron 10.054 casos de estafa, siendo el Distrito Metropolitano el más afectado con una tasa de 145 casos por cada 100.000 habitantes, le siguen los estados de Carabobo, Nueva Esparta, Bolívar, Táchira y Vargas entre otros, como se reporta en la siguiente gráfica:

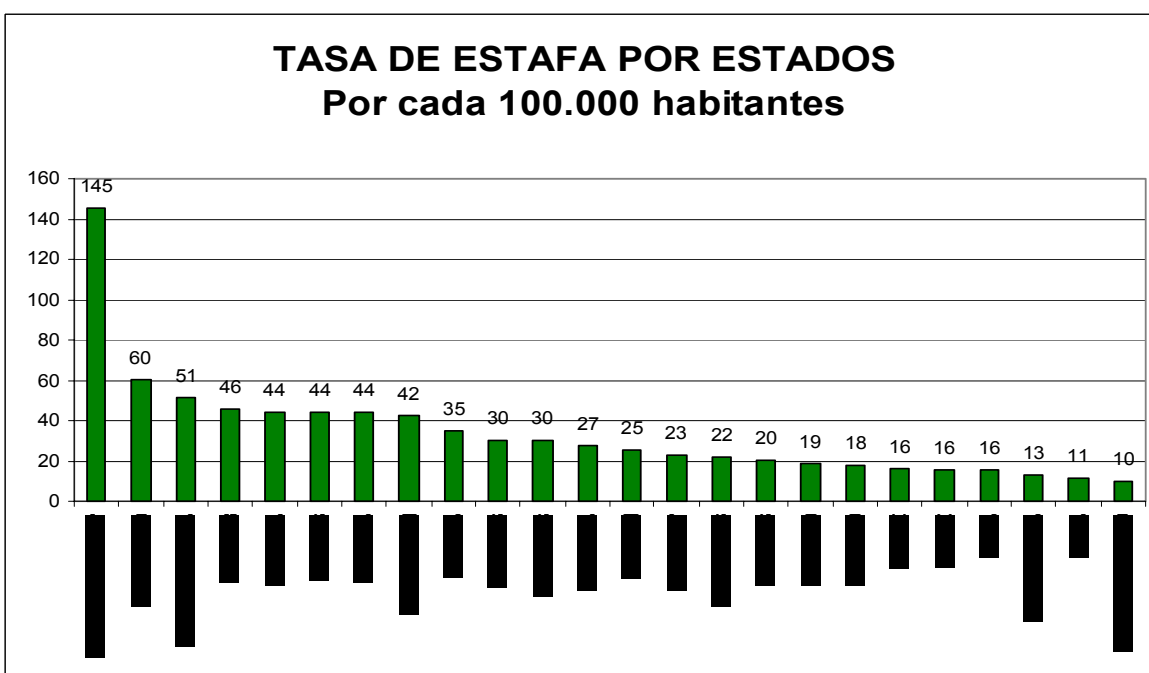

Contrario a los demás delitos reseñados, el Distrito Metropolitano no es de los más afectados con relación a las violaciones. En el año 2005 se denunciaron en todo el país 3.590 violaciones, destacándose el estado de Amazonas con una tasa de 32 casos por cada 100.000 habitantes, le siguen los estados de Delta Amacuro, Bolívar, Monagas, Mérida, Apure y Barinas, como se observa en el siguiente gráfico:

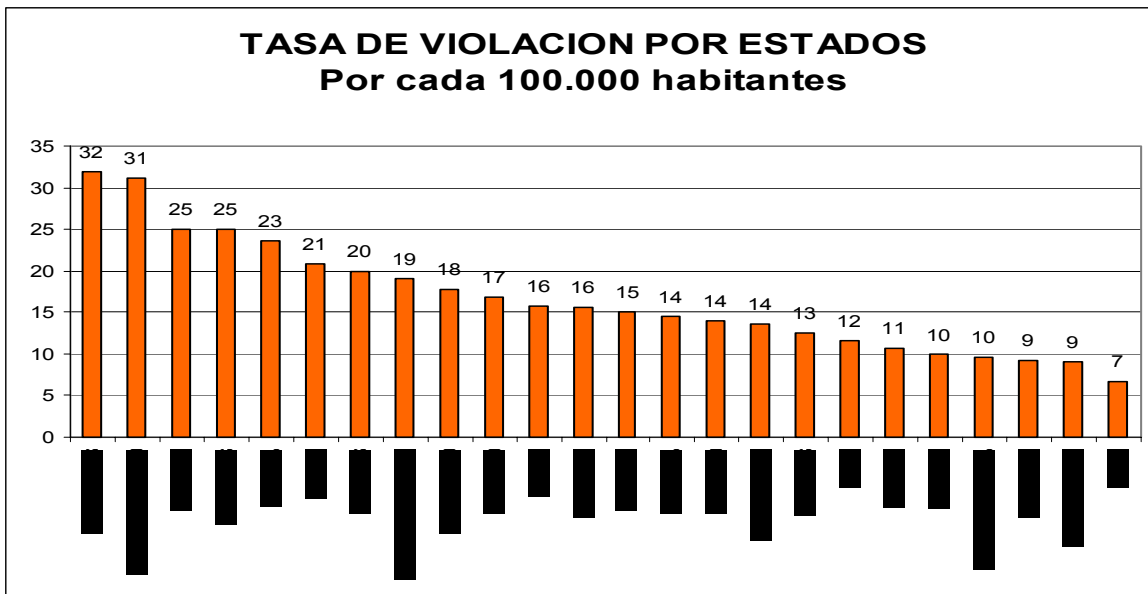

Y finalmente el secuestro con 204 casos denunciados en el 2005 y donde se destaca el estado de Barinas con una tasa 3 casos por cada 100.000 habitantes, como se puede ver en el siguiente cuadro:

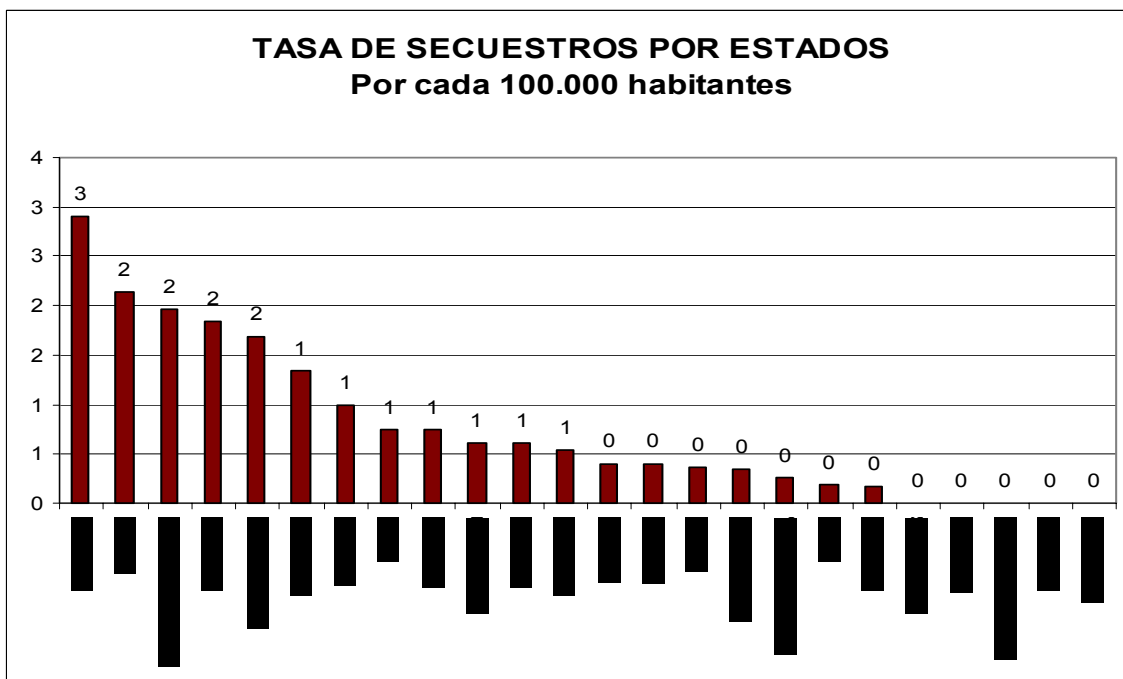

5. Concentración de la violencia y delincuencia en Caracas.

Con base en la división geográfica de la ciudad de Caracas en cinco municipios, así como con la subdivisión que tienen los municipios en sectores y la organización de la información de violencia y delincuencia efectuada por El Cuerpo de Investigaciones Científicas Penales y Criminalísticas. División de estadística –CICPC-, se procedió a sistematizar la información de tal manera que se pudiera observar la concentración de los delitos en el territorio¹⁷.

Antes de comenzar con el análisis de la violencia y la delincuencia, es importante llamar la atención sobre el nivel de victimización de Caracas. Para esto es importante tener en cuenta como base la Encuesta Nacional del Víctimas del Ministerio del Interior y de Justicia de Venezuela, que en el año 2001 reportó que 35 ciudadanos de cada 100 habían sido víctimas de algún delito. Con base en esta tasa, Caracas se sitúa en América Latina por encima de Sao Paulo, Río de Janeiro, Medellín, Guayaquil, Quito, Distrito Federal. México y Cali con mayor índice de victimización , como se puede ver en el siguiente gráfico, elaborado con las cifras que maneja el PNUD en Bogotá.

TASA DE VICTIMIZACION EN GRANDES CIUDADES DE AMERICA LATINA

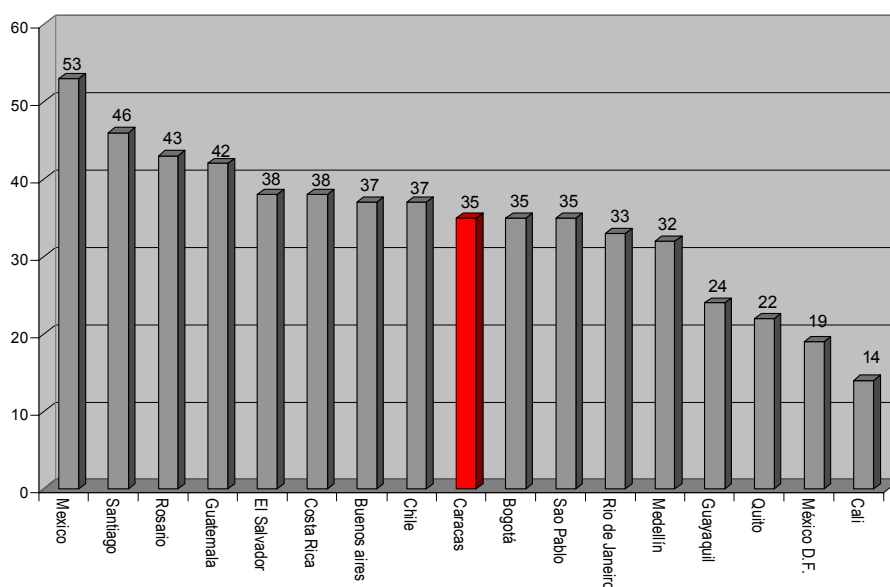

5.1. Violencia homicida.

Uno de los nueve puntos centrales de la constitución de la Organización Mundial de la Salud expresa: “La salud es un estado de completo bienestar físico, mental y social y no solamente la ausencia de afecciones o enfermedades” La violencia cotidiana, que cobra miles de vidas e incapacitados y que lleva a que los ciudadanos vivan en un ambiente de inseguridad, intranquilidad y desconfianza permanente, atenta contra esta premisa. Es

¹⁷ Cabe anotar que, de una gran proporción de los delitos no se cuenta con la ubicación exacta donde ocurrieron a nivel municipal y menos de los sectores. Esto hace manifiesta una debilidad institucional muy fuerte, en la medida en que no se cuenta con cifras de violencia y delincuencia confiables que permitan saber que está pasando, y con base en los análisis de las cifras poder definir acciones y políticas públicas para enfrentar las problemáticas.

Indudable que la violencia es un problema de salud pública y más allá de esto, constituye el problema más grave y complejo de este sector, alcanzando niveles epidémicos, como es el caso venezolano.

Los efectos de esta violencia que se manifiesta en la pérdida de vidas humanas y personas lesionadas, se extiende al sentimiento de frustración e injusticia de la familia y conocidos de las víctimas por la forma inesperada en que se presentan los hechos, así como el impacto sobre aquellos que los presencian y los viven a diario. Esto contribuye a la formación de ciudadanos aislados e individualistas que viven en un estado de desconfianza y hostilidad hacia sus semejantes, de intranquilidad e inseguridad hasta en sus propios vecindarios, se desarrollan actitudes agresivas que alimentan el ambiente de violencia. Se presenta así un deterioro general de bienestar y de la salud anímica y mental de los ciudadanos.

Según los datos reportados por El Cuerpo de Investigaciones Científicas Penales y Criminalísticas. División de estadística –CICPC-, en Caracas ocurrieron 1.985 homicidios en el 2005, que representaron una tasa de 87 homicidios por cada 100.000 habitantes. Con esta indicador Caracas es más violenta que ciudades como Cali, Recife, Sao Paulo,, Río de Janeiro, Tegucigalpa, Brasilia, Medellín, Washington, Ciudad Juárez, Lima y Bogotá, entre otras, como se puede ver en el siguiente cuadro

**Tasa de homicidios por cada 100.000 habitantes en ciudades de las Américas
PNUD 2006**

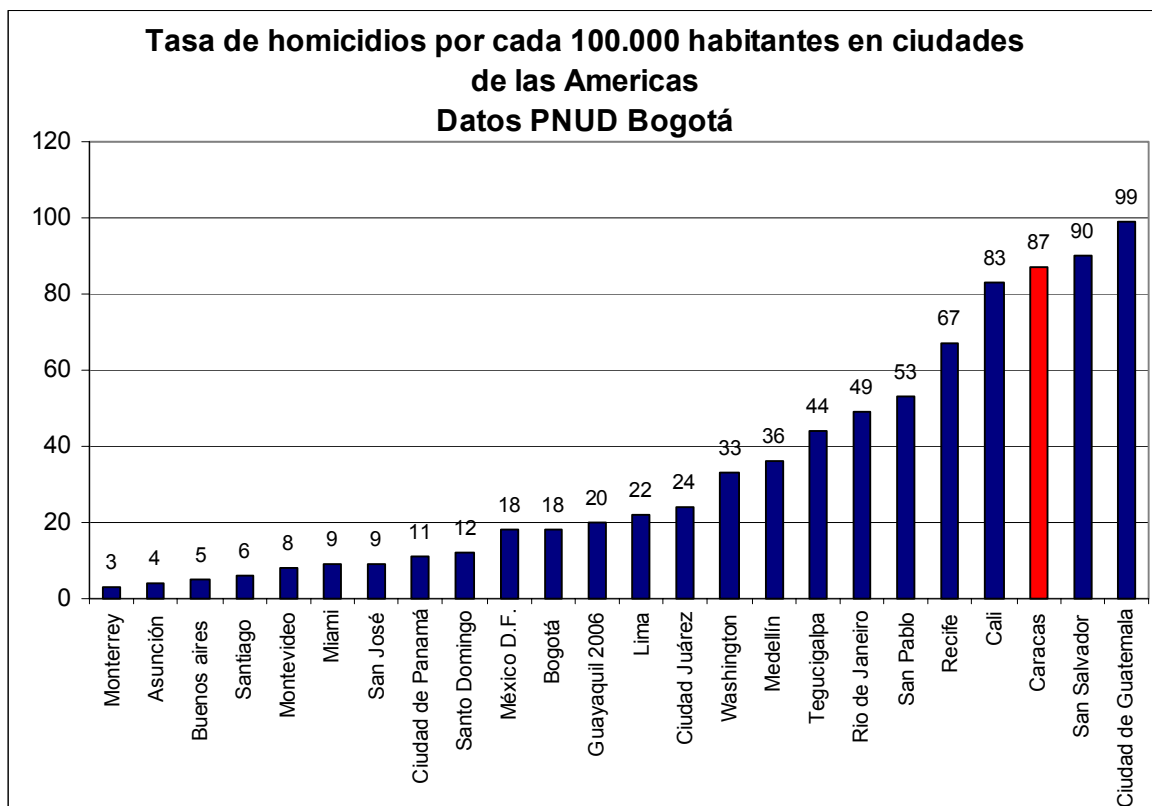

Cabe anotar, que del 26% de los homicidios registrados en el 2005 se desconoce el lugar donde ocurrieron los hechos, situación que dificulta el análisis. Ahora si se mira el nivel de concentración del restante 74%, la violencia homicida se concentra en muy pocos sitios, especialmente ubicados en el municipio Libertador, como se puede ver en el siguiente cuadro (ver anexo No 1 con ubicación geográfica específica de la totalidad de los hechos de violencia homicida):

Concentración de los homicidios en Caracas 2005				
MUNICIPIO	SECTOR	HOMICIDIO	№	Concentración %
MUNICIPIO SUCRE	MUNICIPIO SUCRE	376	18,9%	18,9%
SIN INDICAR	No se define sitio	312	15,7%	34,7%
MUNICIPIO LIBERTADOR	SUCRE	239	12,0%	46,7%
OTROS SITIOS	No se define sitio	197	9,9%	56,6%
MUNICIPIO LIBERTADOR	LA VEGA	86	4,3%	61,0%
MUNICIPIO LIBERTADOR	ANTIMANO	82	4,1%	65,1%
MUNICIPIO LIBERTADOR	EL VALLE	78	3,9%	69,0%
MUNICIPIO LIBERTADOR	EL RECREO	66	3,3%	72,3%
MUNICIPIO LIBERTADOR	SANTA ROSALIA	61	3,1%	75,4%
MUNICIPIO LIBERTADOR	23 DE ENERO	56	2,8%	78,2%
MUNICIPIO LIBERTADOR	SAN JUAN	55	2,8%	81,0%
MUNICIPIO LIBERTADOR	EL PARAISO	50	2,5%	83,5%
MUNICIPIO BARUTA	MUNICIPIO BARUTA	47	2,4%	85,9%
MUNICIPIO LIBERTADOR	MACARAO	39	2,0%	87,9%
MUNICIPIO LIBERTADOR	EL JUNQUITO	32	1,6%	89,5%

FUENTE: Dependencias Operativas del C.I.C.P.C.-

5.2. Lesiones comunes

La mayoría de los códigos describen las lesiones comunes como hechos punibles que menoscaban la integridad física o psíquica de las víctimas, que producen incapacidad para atender las ocupaciones ordinarias y que requieren asistencia médica o quirúrgica. Hay tipos de lesiones que agravan la responsabilidad penal y que están determinadas por el nivel de incapacidad que produce este daño a la integridad personal del sujeto en el cual recae la agresión.

La mayoría de las veces las lesiones responden a ciertos niveles de intolerancia ciudadana, aunque es muy importante el número y porcentaje de los hechos que son producidos por acción de la delincuencia.

De las 6.334 denuncias registradas en Caracas en el 2005, se desconoce el lugar de ocurrencia del 67% de los hechos. La concentración del restante 33%, se ubica, principalmente, en el municipio Libertador, como se puede ver en el siguiente cuadro (ver anexo No. 2 con ubicación geográfica específica de la totalidad de las lesiones comunes):

Concentración lesiones comunes Caracas 2005				
MUNICIPIO	SECTOR	LESIONES PERSONALES	%	Concentración%
SIN INDICAR	No se define sitio	2.791	44,1%	44,1%
OTROS SITIOS	No se define sitio	1.455	23,0%	67,0%
MUNICIPIO LIBERTADOR	SUCRE	264	4,2%	71,2%
MUNICIPIO SUCRE	MUNICIPIO SUCRE	243	3,8%	75,0%
MUNICIPIO LIBERTADOR	CARICUAO	140	2,2%	77,2%
MUNICIPIO LIBERTADOR	LA VEGA	134	2,1%	79,4%
MUNICIPIO LIBERTADOR	EL RECREO	127	2,0%	81,4%
MUNICIPIO LIBERTADOR	EL VALLE	114	1,8%	83,2%
MUNICIPIO LIBERTADOR	EL PARAISO	107	1,7%	84,9%
MUNICIPIO LIBERTADOR	SANTA ROSALIA	106	1,7%	86,5%
MUNICIPIO BARUTA	MUNICIPIO BARUTA	102	1,6%	88,1%
MUNICIPIO LIBERTADOR	ANTIMANO	96	1,5%	89,7%
MUNICIPIO CHACAO	MUNICIPIO CHACAO	85	1,3%	91,0%

FUENTE: Dependencias Operativas del C.I.C.P.C.-

Con la cifra global (6.334 casos denunciados), Caracas, comparada con otras ciudades como Bogotá, Cali, Buenos Aires, San José de Costa Rica, Medellín y Montevideo, de lejos, sería la ciudad con mayor tasa de lesiones por cada 100.000 habitantes (277), como se puede ver en el siguiente cuadro:

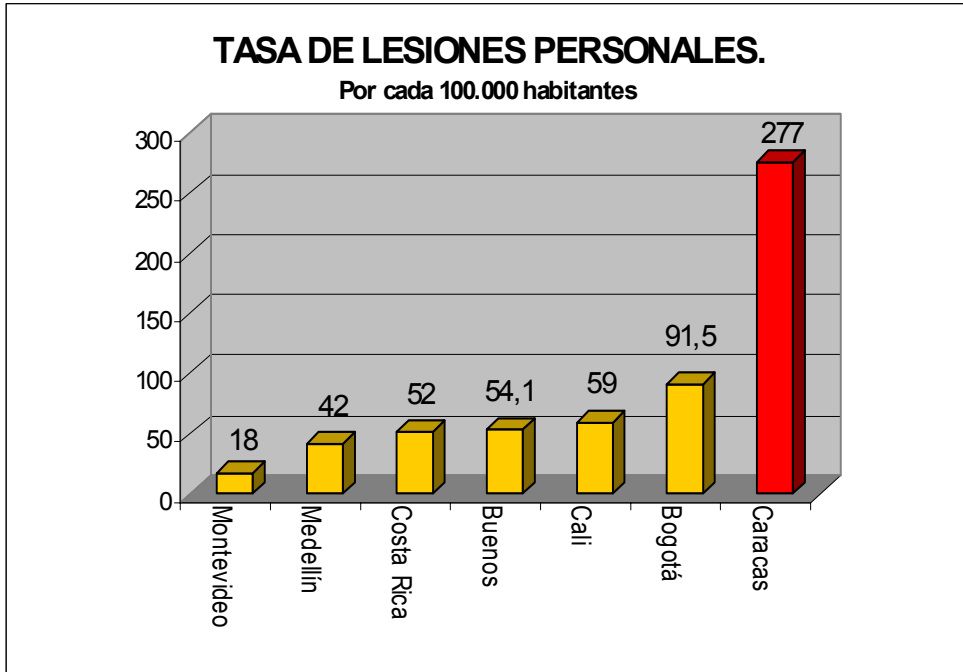

Fuente: Base de datos PNUD. Bogotá

5.3. Violencia intrafamiliar.

Para comenzar esta parte, se puede asegurar que la violencia intrafamiliar y el maltrato infantil son la causa más importante de la violencia en todos sus órdenes, en la medida en que en los procesos de socialización que se llevan a cabo en el interior de los hogares, el valor de la no violencia se quebranta con prácticas violentas, se establece por norma que la violencia es un mecanismo de interrelación entre las personas y que se ejerce sobre los más débiles. Esta observación se puede corroborar, cuando se analizan las historias de vida de muchos actores que ejercen en la actualidad violencia y se encuentran antecedentes de violencia intrafamiliar y maltrato infantil.

De las 2.676 denuncias reportadas por violencia intrafamiliar, se desconoce del 68% de los casos, el lugar exacto de ocurrencia. Con relación al restante 32%, la mayoría de los hechos se concentra, nuevamente, en el municipio Libertador como se puede ver en el siguiente cuadro (ver anexo No 3 con ubicación geográfica específica de la totalidad de los hechos de violencia intrafamiliar):

Concentración de la violencia intrafamiliar en Caracas 2005				
MUNICIPIO	SECTOR	VIOLENCIA INTRAFAMILIAR	%	Concentración %
SIN INDICAR	No se define sitio	1.160	43,3%	43,3%
OTROS SITIOS	No se define sitio	661	24,7%	68,0%
MUNICIPIO SUCRE	MUNICIPIO SUCRE	111	4,1%	72,2%
MUNICIPIO LIBERTADOR	SUCRE	108	4,0%	76,2%
MUNICIPIO LIBERTADOR	CARICUAO	91	3,4%	79,6%
MUNICIPIO LIBERTADOR	LA VEGA	86	3,2%	82,8%
MUNICIPIO LIBERTADOR	ANTIMANO	60	2,2%	85,1%
MUNICIPIO LIBERTADOR	EL PARAISO	49	1,8%	86,9%
MUNICIPIO LIBERTADOR	EL VALLE	49	1,8%	88,8%
MUNICIPIO LIBERTADOR	EL RECREO	41	1,5%	90,3%
MUNICIPIO LIBERTADOR	SAN JUAN	32	1,2%	91,5%
MUNICIPIO LIBERTADOR	COCHE	31	1,2%	92,6%

FUENTE: Dependencias Operativas del C.I.C.P.C.-

5.4. Hurtos y robos.

Los delitos contra el patrimonio económico son denominados en el ámbito criminológico como delitos de oportunidad, especialmente los hurtos y los robos contra las personas. Este tipo de delitos, generalmente, tienen pocas probabilidades esclarecerse, dado que en contadas ocasiones la víctima logra describir con claridad al agresor, lo que hace que el comportamiento delictivo tienda a incrementarse y a fortalecerse en determinadas zonas.

Esta modalidad delictiva tiene tres momentos, el primero de distracción, es decir, el delincuente no es percibido como amenazante para la víctima, quien en muchas ocasiones ni siquiera determina que se encuentra en peligro; el segundo momento corresponde a “el golpe” que hace referencia al instante en que se lleva a cabo como tal el asalto, que se convierte en un hecho sorpresivo, dado que no levanta sospecha el agresor al escoger y seguir a la víctima y un tercer momento denominado de dispersión, que describe la huida del lugar de los hechos.

Cabe anotar que estos delitos suelen realizarse en sitios que los delincuentes consideran seguros para su acción, porque no hay control ni supervisión policial, ni peligro de ser detenido. De esta manera los delincuentes, se establecen en la zona que conocen, se

apoderan de ellas, las controlan e intimidan a las poblaciones que viven, frecuentan o laboran en ellas¹⁸.

De las 15.005 denuncias de hurtos y robos presentadas en Caracas en el 2005¹⁹, nuevamente el municipio Libertador concentra el mayor número y proporción de estos hechos, como se puede ver en el siguiente cuadro (ver anexo No 4 con ubicación geográfica específica de la totalidad de los hurtos y robos):

Concentración de los hurtos y robos en Caracas 2005				
MUNICIPIO	SECTOR	HURTO Y ROBO	≈	Concentración %
SIN INDICAR	No se define sitio	5.869	39,1%	39,1%
OTROS SITIOS	No se define sitio	3.092	20,6%	59,7%
MUNICIPIO SUCRE	MUNICIPIO SUCRE	829	5,5%	65,2%
MUNICIPIO LIBERTADOR	EL RECREO	641	4,3%	69,5%
MUNICIPIO LIBERTADOR	SUCRE	545	3,6%	73,1%
MUNICIPIO CHACAO	MUNICIPIO CHACAO	533	3,6%	76,7%
MUNICIPIO BARUTA	MUNICIPIO BARUTA	519	3,5%	80,2%
MUNICIPIO LIBERTADOR	SANTA ROSALIA	314	2,1%	82,3%
MUNICIPIO LIBERTADOR	SAN JUAN	302	2,0%	84,3%
MUNICIPIO LIBERTADOR	EL PARAISO	271	1,8%	86,1%
MUNICIPIO LIBERTADOR	SAN PEDRO	241	1,6%	87,7%
MUNICIPIO LIBERTADOR	CANDELARIA	224	1,5%	89,2%
MUNICIPIO LIBERTADOR	LA VEGA	202	1,3%	90,5%
MUNICIPIO LIBERTADOR	CARICUAO	184	1,2%	91,7%

FUENTE: Dependencias Operativas del C.I.C.P.C.

5.5. Hurto y robo de vehículos²⁰.

Durante el año 2005, en la ciudad de Caracas hurtaron y robaron 9.367 vehículos, de los cuales, el 54%, se desconoce el lugar donde ocurrieron los hechos, el restante 46% se concentró, principalmente en el municipio Libertador, como se puede ver en el siguiente cuadro (ver anexo No 5 con ubicación geográfica específica de la totalidad de los hurtos y robos de vehículos):

¹⁸ Las consideraciones anteriores aplican todos los hurtos y robos, cualquiera que sea el bien hurtado a robado

¹⁹ Nuevamente aquí hay que llamar la atención sobre el elevado subregistro que puede existir de estos delitos, en la medida en que los ciudadanos no los denuncian por diversas causas, entre las cuales cabe mencionar la desconfianza en las autoridades, la falta de tiempo, consideran que no le hurtaron o robaron mucho, etc.

²⁰ Se aplican las consideraciones expuestas en el aparte anterior sobre hurtos y robos

Concentración del hurto y robo de vehiculos en Caracas 2005				
MUNICIPIO	SECTOR	HURTO Y ROBO VEHICULOS	%	Concentración %
SIN INDICAR	No se define sitio	1.318	14,1%	14,1%
MUNICIPIO SUCRE	MUNICIPIO SUCRE	1.290	13,8%	27,8%
OTROS SITIOS	No se define sitio	1.089	11,6%	39,5%
MUNICIPIO BARUTA	MUNICIPIO BARUTA	691	7,4%	46,8%
MUNICIPIO LIBERTADOR	SAN PEDRO	688	7,3%	54,2%
MUNICIPIO LIBERTADOR	EL RECREO	635	6,8%	61,0%
MUNICIPIO LIBERTADOR	SUCRE	411	4,4%	65,4%
MUNICIPIO LIBERTADOR	EL PARAISO	380	4,1%	69,4%
MUNICIPIO LIBERTADOR	SANTA ROSALIA	379	4,0%	73,5%
MUNICIPIO LIBERTADOR	LA VEGA	353	3,8%	77,2%
MUNICIPIO CHACAO	MUNICIPIO CHACAO	350	3,7%	81,0%
MUNICIPIO LIBERTADOR	CARICUAO	273	2,9%	83,9%
MUNICIPIO LIBERTADOR	SAN BERNARDINO	204	2,2%	86,1%
MUNICIPIO LIBERTADOR	EL VALLE	185	2,0%	88,0%
MUNICIPIO LIBERTADOR	CANDELARIA	150	1,6%	89,6%
MUNICIPIO LIBERTADOR	COCHE	147	1,6%	91,2%

FUENTE: Dependencias Operativas del C.I.C.P.C.

5.6. Hurto y robo de Motos²¹.

Durante el año 2005, en la ciudad de Caracas hurtaron y robaron 1.682 motos, de las cuales, el 54%, se desconoce el lugar donde ocurrieron los hechos, el restante 46% se concentró, principalmente en el municipio Libertador, como se puede ver en el siguiente cuadro (ver anexo No 6 con ubicación geográfica específica de la totalidad de los hurtos y robos de motos):

²¹ Se aplican las consideraciones expuestas en el aparte anterior sobre hurtos y robos

Concentración del hurto y robo de motos en Caracas 2005

MUNICIPIO	SECTOR	HURTO Y ROBO DE MOTOS	%	Concentración %
SIN INDICAR	No se define sitio	308	18,3%	18,3%
OTROS SITIOS	No se define sitio	298	17,7%	36,0%
MUNICIPIO SUCRE	MUNICIPIO SUCRE	218	13,0%	49,0%
MUNICIPIO LIBERTADOR	EL RECREO	101	6,0%	55,0%
MUNICIPIO LIBERTADOR	SUCRE	87	5,2%	60,2%
MUNICIPIO CHACAO	MUNICIPIO CHACAO	82	4,9%	65,0%
MUNICIPIO BARUTA	MUNICIPIO BARUTA	76	4,5%	69,6%
MUNICIPIO LIBERTADOR	SANTA ROSALIA	70	4,2%	73,7%
MUNICIPIO LIBERTADOR	EL PARAISO	57	3,4%	77,1%
MUNICIPIO LIBERTADOR	SAN JUAN	45	2,7%	79,8%
MUNICIPIO LIBERTADOR	ANTIMANO	36	2,1%	81,9%
MUNICIPIO LIBERTADOR	CANDELARIA	35	2,1%	84,0%
MUNICIPIO LIBERTADOR	LA VEGA	34	2,0%	86,0%
MUNICIPIO LIBERTADOR	SAN PEDRO	34	2,0%	88,0%
MUNICIPIO LIBERTADOR	ALTAGRACIA	28	1,7%	89,7%
MUNICIPIO LIBERTADOR	23 DE ENERO	25	1,5%	91,2%

FUENTE: Dependencias Operativas del C.I.C.P.C.

5.7. Estafa

En el año 2005 se registraron en la ciudad de Caracas 3892 estafas, de las cuales solo del 8%, se conoce el lugar geográfico donde ocurrieron los hechos. Cabe resaltar, como de los lugares conocidos se destacan El Recreo en el municipio Libertador y los municipios de Chacao y Sucre, como se puede ver en el siguiente cuadro (ver anexo No 7 con ubicación geográfica específica de la totalidad de las estafas):

Concentración de la estafa en Caracas 2005				
MUNICIPIO	SECTOR	ESTAFA	%	Concentración %
SIN INDICAR	No se define sitio	2.898	74,5%	74,5%
OTROS SITIOS	No se define sitio	672	17,3%	91,7%
MUNICIPIO LIBERTADOR	EL RECREO	58	1,5%	93,2%
MUNICIPIO CHACAO	MUNICIPIO CHACAO	50	1,3%	94,5%
MUNICIPIO SUCRE	MUNICIPIO SUCRE	41	1,1%	95,6%
MUNICIPIO LIBERTADOR	ALTAGRACIA	21	0,5%	96,1%
MUNICIPIO LIBERTADOR	CANDELARIA	21	0,5%	96,6%
MUNICIPIO BARUTA	MUNICIPIO BARUTA	19	0,5%	97,1%
MUNICIPIO LIBERTADOR	SAN PEDRO	18	0,5%	97,6%
MUNICIPIO LIBERTADOR	SAN JUAN	15	0,4%	98,0%
MUNICIPIO LIBERTADOR	EL PARAISO	13	0,3%	98,3%
MUNICIPIO LIBERTADOR	SANTA ROSALIA	11	0,3%	98,6%
MUNICIPIO LIBERTADOR	SUCRE	11	0,3%	98,9%
MUNICIPIO LIBERTADOR	LA VEGA	9	0,2%	99,1%

FUENTE: Dependencias Operativas del C.I.C.P.C.

5.8. Secuestro

Durante el año 2005, en la ciudad de Caracas secuestraron a 51 personas, de las cuales se desconoce el lugar de los hechos en un 57%, el restante 43% se concentró, principalmente en el municipio Libertador 14) y le siguen los municipios Baruta (5) y Sucre (3), como se puede ver en el siguiente cuadro (ver anexo No 8 con ubicación geográfica específica de la totalidad de los secuestros)

Concentración del secuestro en Caracas 2005				
MUNICIPIO	SECTOR	SECUESTRO	%	Concentración %
SIN INDICAR	Nose define sitio	16	31,4%	31,4%
OTROS SITIOS	No se define sitio	13	25,5%	56,9%
MUNICIPIO BARUTA	MUNICIPIO BARUTA	5	9,8%	66,7%
MUNICIPIO SUCRE	MUNICIPIO SUCRE	3	5,9%	72,5%
MUNICIPIO LIBERTADOR	SUCRE	3	5,9%	78,4%
MUNICIPIO LIBERTADOR	EL PARAISO	2	3,9%	82,4%
MUNICIPIO LIBERTADOR	SAN JUAN	2	3,9%	86,3%
MUNICIPIO LIBERTADOR	EL JUNQUITO	2	3,9%	90,2%
MUNICIPIO LIBERTADOR	EL RECREO	1	2,0%	92,2%
MUNICIPIO LIBERTADOR	SANTA ROSALIA	1	2,0%	94,1%
MUNICIPIO LIBERTADOR	EL VALLE	1	2,0%	96,1%
MUNICIPIO LIBERTADOR	MACARAO	1	2,0%	98,0%
MUNICIPIO LIBERTADOR	MUNICIPIO EL HATILLO	1	2,0%	100,0%

FUENTE: Dependencias Operativas del C.I.C.P.C.

5.9. Violaciones

En el 2005 en la ciudad de Caracas se denunciaron 450 violaciones, de las cuales se desconoce en un 76% el lugar de los hechos. Después del Municipio Libertador le sigue el Municipio de Sucre como los más afectados por este delito, como se puede ver en el siguiente cuadro (ver anexo No 9 con ubicación geográfica específica de la totalidad de las violaciones)

Concentración de las violaciones en Caracas 2005				
MUNICIPIO	SECTOR	VIOLACION	%	Concentración %
SIN INDICAR	No se define sitio	248	55,1%	55,1%
OTROS SITIOS	No se define sitio	95	21,1%	76,2%
MUNICIPIO SUCRE	MUNICIPIO SUCRE	17	3,8%	80,0%
MUNICIPIO LIBERTADOR	SUCRE	17	3,8%	83,8%
MUNICIPIO LIBERTADOR	EL PARAISO	10	2,2%	86,0%
MUNICIPIO LIBERTADOR	LA VEGA	7	1,6%	87,6%
MUNICIPIO LIBERTADOR	SAN AGUSTIN	6	1,3%	88,9%
MUNICIPIO LIBERTADOR	ANTIMANO	5	1,1%	90,0%

FUENTE: Dependencias Operativas del C.I.C.P.C.

6. Recomendaciones.

De acuerdo con el trabajo elaborado, se hace necesario focalizar las acciones en los campos del control y de la prevención, pero primero las autoridades tienen que reconocer que existe un problema muy grave y tener la voluntad política para asumirlo y buscarle soluciones dentro del marco del estado de derecho.

6.1 Acciones orientadas al control delincencial:

- Mejorar el sistema de información de violencia y delincuencia, dado que existe un gran número y proporción de hechos que seguramente no se registran e igualmente, de un gran número de delitos se desconoce el lugar de ocurrencia de los hechos, lo que dificulta el análisis y por tanto la definición de acciones y políticas públicas para enfrentar de manera adecuada cada uno de los delitos.
- La información analítica de violencia delincuencia se debe constituir en la herramienta fundamental para la gestión de la seguridad en cada uno de los municipios que componen Caracas y con base en ella, se deben definir responsabilidades claras y metas definidas de reducción de cada uno de los delitos para cada una de las instituciones de seguridad y justicia.
- Con base en la información y bajo el liderazgo de los alcaldes, las instituciones del orden municipal y nacional deben trabajar de manera periódica y coordinada para definir políticas, aplicarlas y hacerles seguimiento.
- Concentrar los esfuerzos institucionales en los sectores de mayor incidencia delincuencia en cada uno de los municipios (ver anexos de la ubicación geográfica de los delitos).
- En los sectores donde se concentran los delitos en los municipios, además de la labor que realizan los policías asignados a ellas, se deben concentrar los esfuerzos de distintas unidades policiales, de acuerdo con las características del delito. Es decir hay que concentrar esfuerzos disuasivos de mayor patrullaje en determinadas horas del día y también incrementar las labores de inteligencia y represión directa del delito. Para esto se requieren estudios criminológicos detallados que permitan establecer las dinámicas y actores de los diferentes delitos contra el patrimonio económico y contra la vida e integridad de las personas. Aquí se requiere un trabajo coordinado y permanente con la Fiscalía para enfrentar y judicializar las distintas organizaciones criminales que se dedican a este tipo de delitos.
- En los sectores afectados se deben desarrollar planes operativos focalizados, tomas policiales de determinados territorios, visitas intermitentes y patrullajes selectivos por parte de la policía en sectores barriales.

- En los sectores que han sido mayormente afectados, establecer la permanente presencia de personal uniformado y efectuar vigilancias en patrullas, especialmente en horas donde tienden a ocurrir con mayor frecuencia los delitos.
- Cada mes, bajo el liderazgo de los alcaldes en cada municipio, las instituciones responsables de seguridad y justicia deben evaluar los logros y los aumentos presentados en los indicadores de violencia y delincuencia. Así mismo, se deben analizar las acciones realizadas, con el fin de establecer las debilidades y fortalecer y replicar las acciones que generan resultados.
- Cada institución y responsable de seguridad y justicia deben tener metas evaluables.
- Hay que aprender de las buenas experiencias que obtienen resultados para replicarlas en aquellos lugares donde no se logran (de acuerdo con las características locales). También se trata de aprender de los errores.
- Los resultados no sólo se le deben exigir a las policías, es necesario que la Fiscalía y los jueces rindan cuentas sobre el número de procesos que por homicidios, lesiones y demás delitos adelanta en la actualidad y en general sobre el número de detenidos, juzgados y condenados. Hay que exigir resultados, desde su campo de acción y responsabilidad constitucional y legal a cada una de las instituciones responsables.
- No basta con saber si aumenta o disminuyen los homicidios, las lesiones o cualquier otro delito, es necesario comprender el comportamiento de cada delito, en su temporalidad como en el ámbito geográfico, y con base en esto poder concentrar los esfuerzos y las acciones. Esto si se tiene en cuenta que los recursos son limitados. Para un mayor conocimiento de los delitos es importante elaborar monografías analíticas de cada delito, así como de los sectores donde se concentran y con base en ellas se deben definirse acciones interinstitucionales.
- Hay que crear archivos de bandas delincuenciales dedicadas a cometer las distintas modalidades delictivas, lugares de operación criminal y características específicas, donde se incluya el modo de operar de los delincuentes con el fin de cruzar información con las operaciones de la policía, los análisis criminológicos etc. Frente al accionar de la delincuencia organizada, es importante que las unidades de inteligencia de los organismos de seguridad y justicia trabajen de manera coordinada.
- Establecer contactos con personas de los sectores afectados, con el fin de obtener información sobre los delincuentes, hacer coordinaciones con la comunidad y en especial con quienes hayan sido víctimas del delito.
- Establecer buenas relaciones entre las policías y las empresas de vigilancia privada para efectos de identificación de las problemáticas de violencia y delincuencia y apoyo en el momento específico cuando ocurren los ilícitos.

- Analizar los datos de criminalidad para detectar los sectores más vulnerables y las horas de mayor ocurrencia de hechos y elaborar planes que los contrarresten. Realizar seguimiento a los planes desarrollados para detectar fortalezas y debilidades. Revisar periódicamente el comportamiento del delito en la zona.
- De acuerdo con las características de los territorios donde ocurren este tipo de delitos se podrán involucrar otras instituciones que ayuden a mejorar los entornos urbanos (iluminación, basuras, arreglo de vías, mejoramiento de parques, etc) y organizaciones que atienden poblaciones especiales como indigentes, vendedores ambulantes, jóvenes, menores, etc.

6.2. Acciones de prevención.

Partiendo del principio que la prevención consiste en las medidas tomadas para disminuir la probabilidad de riesgo y simultáneamente potenciar los factores protectivos ante una circunstancia catalogada como peligrosa para el sujeto, las autoridades deben encaminar la prevención de las distintas modalidades de hurto y de acciones en contra de la vida y la integridad de los ciudadanos en dos perspectivas: la prevención situacional y la prevención social.

Prevención Situacional

La prevención situacional radica en las medidas tomadas directamente sobre la identificación del contexto para disminuir el riesgo.

- En los sectores considerados como de mayor actividad delincriminal hay que realizar patrullajes permanentes, acciones de tipo disuasivo a través de recorridos por los sectores de mayor frecuencia de ocurrencia de los hurtos, complementadas con el control a las compraventas, identificación de personas y de vehículos y el control a todo tipo de armas.
- Junto con las policías comunitarias desarrollar campañas para la prevención del delito tanto en conjuntos residenciales, en casas, apartamentos y comercio.
- Control y trabajo coordinado con las empresas de vigilancia privada.
- Restringir el uso de armas en manos de los particulares.
- Establecer control sobre los establecimientos en donde se expende licor, en especial sobre aquellos donde se presentan más problemas entre los clientes.

Prevención Social

Este tipo de prevención enfatiza en todas aquellas acciones encaminadas a proteger a la población en riesgo, es decir en este caso, residentes de los conjuntos, casas, comercio o cualquier lugar donde el ciudadano se encuentre, mediante la organización comunitaria.

- Encaminar esfuerzos en comunicación para despertar en la ciudadanía el principio de solidaridad que lleve a comunicar a sus vecinos y a las autoridades policiales la presencia de personas o vehículos en actitud sospechosa.

- Es necesario desarrollar campañas de información para que los ciudadanos sepan cómo protegerse, cómo denunciar los delitos y los delincuentes, cómo colaborar con las autoridades y cómo no convertirse en una presa fácil para los delincuentes. Para esto se requieren:
 - Campañas pedagógicas de auto protección en medios masivos de comunicación.
 - Entrega de publicidad personalizada, casa por casa, negocio por negocio
 - Desarrollo de comerciales y propaganda preventiva.
 - Alianzas estratégicas con los sectores residenciales y comerciales para difundir información preventiva.
 - Campañas por los diferentes medios de comunicación donde se brinde recomendaciones a la ciudadanía acerca del cuidado de sus residencias: Desarrollo constante de campañas de sensibilización y prevención y la realización de programas radiales donde el personal de las policías atiende las quejas de la ciudadanía.
 - Promoción y difusión de los mecanismos alternativos de resolución pacífica de conflictos entre los ciudadanos.
 - Prevención y atención de la violencia intrafamiliar y maltrato infantil.

7. Reflexiones finales.

Finalmente, para emprender una adecuada y sostenida solución de los problemas de violencia y delincuencia, es importante tener en cuenta algunas experiencias exitosas de políticas públicas de convivencia y seguridad ciudadana en esta materia, las cuales tuvieron las siguientes características:

- **Manejo institucional del tema por la autoridad administrativa más alta (responsable político del tema).** Cuando los alcaldes, los gobernadores o el presidente asumieron los temas de seguridad como parte de las políticas públicas que tienen que desarrollar y lo hicieron con liderazgo y autoridad. Este tema no se puede dejar solo en manos de las autoridades de seguridad y justicia
- **Información confiable.** Trabajaron información confiable de los hechos de violencia y delincuencia para el análisis, la toma de decisiones y el seguimiento y evaluación de las acciones.
- **Trabajo interinstitucional.** Las instituciones responsables de la seguridad (Policías), la justicia (Fiscalía, Jueces y demás instituciones) y la convivencia (bienestar social, desarrollo social y comunitario, servicios públicos, etc) trabajaron todos los meses de manera coordinada, bajo el liderazgo de las autoridades responsables (presidente, gobernadores, alcaldes).

- **Plan de seguridad y convivencia.** Diseñaron y pusieron en ejecución planes integrales de seguridad y convivencia, con proyectos y programas orientados a mejorar la acción de las autoridades de policía y justicia y a prevenir los hechos de violencia y delincuencia que afectaban la seguridad y la convivencia. Planes que, sin descuidar las acciones coercitivas y de acción de la justicia, se orientaron a fortalecer la convivencia ciudadana y las acciones preventivas.
- **Creación de infraestructura administrativa y asignación de recursos humanos, técnicos y financieros.** Para el manejo y gestión de la seguridad ciudadana y la convivencia, desde los ámbitos coercitivos y preventivos, crearon o fortalecieron estructuras administrativas de manejo civil para liderar los planes, programas y proyectos. Así mismo, contaron con recursos adecuados de inversión para el fortalecimiento de las instituciones y de los programas.
- **Rendición de cuentas, evaluación y seguimiento.** Con base en los análisis de la información y de investigaciones y reuniones periódicas interinstitucionales, las administraciones realizaron seguimiento y evaluación permanente de los programas y proyectos. Así mismo rindieron informes periódicos a los ciudadanos.
- **Evaluación externa.** En algunos casos se contó con la veeduría de sectores externos, que desde la academia o el sector privado hacían seguimiento a las políticas de seguridad y convivencia. Es importante que desde esos ámbitos se realicen las encuestas de victimización y percepción de seguridad.
- **Participación y capacitación ciudadana en temas de seguridad y convivencia.** Con la concepción de que los ciudadanos son parte de la solución de los problemas que afectan la seguridad y la convivencia, las administraciones nacionales y locales, a su manera, desarrollaron veedurías ciudadanas y organizaron a las comunidades en los barrios, capacitando a los líderes comunitarios en temas de convivencia y seguridad ciudadana.

ANEXO 1

Ubicación geográfica de los homicidios en Caracas 2005

MUNICIPIO	SECTOR	UBICACION GEOGRAFICA	HOMICIDIO	⊘	Concentración %
DESCONOCIDO	DESCONOCIDO	SIN INDICAR	312	15,7%	15,7%
DESCONOCIDO	DESCONOCIDO	OTROS SITIOS	197	9,9%	25,6%
MUNICIPIO SUCRE	MUNICIPIO SUCRE	PETARE	158	8,0%	33,6%
MUNICIPIO LIBERTADOR	LA VEGA	LA VEGA	71	3,6%	37,2%
MUNICIPIO LIBERTADOR	ANTIMANO	ANTIMANO	43	2,2%	39,3%
MUNICIPIO LIBERTADOR	SANTA ROSALIA	EL CEMENTERIO	43	2,2%	41,5%
MUNICIPIO SUCRE	MUNICIPIO SUCRE	JOSE FELIX RIVAS	42	2,1%	43,6%
MUNICIPIO LIBERTADOR	23 DE ENERO	23 DE ENERO	36	1,8%	45,4%
MUNICIPIO LIBERTADOR	SUCRE	PROPATRIA	31	1,6%	47,0%
MUNICIPIO LIBERTADOR	EL VALLE	EL VALLE	29	1,5%	48,5%
MUNICIPIO LIBERTADOR	EL RECREO	PINTO SALINAS	28	1,4%	49,9%
MUNICIPIO LIBERTADOR	EL JUNQUITO	JUNQUITO	25	1,3%	51,1%
MUNICIPIO LIBERTADOR	ANTIMANO	CARAPITA	24	1,2%	52,3%
MUNICIPIO LIBERTADOR	SUCRE	CATIA	24	1,2%	53,6%
MUNICIPIO SUCRE	MUNICIPIO SUCRE	FILAS DE MARICHE	24	1,2%	54,8%
MUNICIPIO LIBERTADOR	SUCRE	GRAMOVEN	23	1,2%	55,9%
MUNICIPIO LIBERTADOR	SUCRE	MAGALL . DE CATIA	23	1,2%	57,1%
MUNICIPIO LIBERTADOR	SAN AGUSTIN	SAN AGUSTIN DEL SUR	23	1,2%	58,2%
MUNICIPIO LIBERTADOR	EL PARAISO	COTA 905	21	1,1%	59,3%
MUNICIPIO SUCRE	MUNICIPIO SUCRE	BARRIO LA DOLORITA	19	1,0%	60,3%
MUNICIPIO LIBERTADOR	SUCRE	CASALTA	19	1,0%	61,2%
MUNICIPIO LIBERTADOR	EL VALLE	LOS JARD. DEL VALLE	19	1,0%	62,2%
MUNICIPIO LIBERTADOR	MACARAO	LAS ADJUNTAS	17	0,9%	63,0%
MUNICIPIO SUCRE	MUNICIPIO SUCRE	CAUCAGUITA	16	0,8%	63,8%
MUNICIPIO LIBERTADOR	SAN BERNARDINO	SAN BERNARDINO	16	0,8%	64,6%
MUNICIPIO LIBERTADOR	SUCRE	FRAILES DE CATIA	15	0,8%	65,4%
MUNICIPIO LIBERTADOR	MACARAO	MACARAO	15	0,8%	66,1%
MUNICIPIO LIBERTADOR	EL VALLE	BARRIO SAN ANDRES	14	0,7%	66,9%
MUNICIPIO LIBERTADOR	SUCRE	CARRET. CS. LA GUAIRA	14	0,7%	67,6%
MUNICIPIO LIBERTADOR	SAN JUAN	GUARATARO	14	0,7%	68,3%
MUNICIPIO LIBERTADOR	COCHE	COCHE	13	0,7%	68,9%
MUNICIPIO LIBERTADOR	EL PARAISO	EL PARAISO	13	0,7%	69,6%
MUNICIPIO LIBERTADOR	LA PASTORA	LA PASTORA	13	0,7%	70,2%
MUNICIPIO SUCRE	MUNICIPIO SUCRE	BARRIO UNION	12	0,6%	70,8%
MUNICIPIO LIBERTADOR	SUCRE	ISAIAS MEDINA ANGARITA	12	0,6%	71,4%
MUNICIPIO SUCRE	MUNICIPIO SUCRE	BARRIO 5 DE JULIO	11	0,6%	72,0%
MUNICIPIO LIBERTADOR	SAN JOSE	COTIZA	11	0,6%	72,5%
MUNICIPIO LIBERTADOR	ANTIMANO	MAMERA	11	0,6%	73,1%
MUNICIPIO SUCRE	MUNICIPIO SUCRE	BARRIO CARPINTERO	10	0,5%	73,6%
MUNICIPIO LIBERTADOR	CARICUAO	CARICUAO	10	0,5%	74,1%
MUNICIPIO BARUTA	MUNICIPIO BARUTA	CAURIMARE	10	0,5%	74,6%
MUNICIPIO LIBERTADOR	SAN JUAN	EL SILENCIO	10	0,5%	75,1%
MUNICIPIO LIBERTADOR	SUCRE	NUEVO HORIZONTE	10	0,5%	75,6%
MUNICIPIO LIBERTADOR	EL RECREO	PLAZA VENEZUELA	10	0,5%	76,1%
MUNICIPIO LIBERTADOR	SAN JOSE	SAN JOSE	10	0,5%	76,6%
MUNICIPIO LIBERTADOR	SAN JUAN	SAN JUAN	9	0,5%	77,1%
MUNICIPIO LIBERTADOR	SUCRE	ALTA VISTA	8	0,4%	77,5%

MUNICIPIO LIBERTADOR		ALTAGRACIA	8	0,4%	77,9%
MUNICIPIO BARUTA	MUNICIPIO BARUTA	CANTA RANA	8	0,4%	78,3%
MUNICIPIO SUCRE	MUNICIPIO SUCRE	COLINAS DE TURUMO	8	0,4%	78,7%
MUNICIPIO LIBERTADOR	LA PASTORA	LIDICE	8	0,4%	79,1%
MUNICIPIO LIBERTADOR	SUCRE	NUEVA TACAGUA	8	0,4%	79,5%
MUNICIPIO LIBERTADOR	SAN JUAN	ATLANTICO	7	0,4%	79,8%
MUNICIPIO LIBERTADOR	CANDELARIA	CANDELARIA	7	0,4%	80,2%
MUNICIPIO LIBERTADOR	COCHE	EL ESTANQUE	7	0,4%	80,6%
MUNICIPIO LIBERTADOR	23 DE ENERO	EL MIRADOR	7	0,4%	80,9%
MUNICIPIO LIBERTADOR	EL JUNQUITO	KM. 8 B. GONZALEZ CABRERA	7	0,4%	81,3%
MUNICIPIO LIBERTADOR	SUCRE	L . DE URDANETA	7	0,4%	81,6%
MUNICIPIO LIBERTADOR	EL PARAISO	LA MORAN	7	0,4%	82,0%
MUNICIPIO LIBERTADOR	COCHE	LAS MAYAS	7	0,4%	82,3%
MUNICIPIO LIBERTADOR	SAN JUAN	LOS EUCALIPTUS	7	0,4%	82,7%
MUNICIPIO LIBERTADOR	LA PASTORA	MANICOMIO	7	0,4%	83,0%
MUNICIPIO LIBERTADOR	EL RECREO	SABANA GRANDE	7	0,4%	83,4%
MUNICIPIO LIBERTADOR	EL RECREO	SARRIA	7	0,4%	83,7%
MUNICIPIO LIBERTADOR	SUCRE	SUCRE	7	0,4%	84,1%
MUNICIPIO LIBERTADOR	MACARAO	URB. KENNEDY	7	0,4%	84,4%
MUNICIPIO LIBERTADOR	EL VALLE	BARRIO BRUZUAL	6	0,3%	84,7%
MUNICIPIO SUCRE	MUNICIPIO SUCRE	BARRIO MACA	6	0,3%	85,0%
MUNICIPIO LIBERTADOR	EL VALLE	BARRIO SAN ANTONIO	6	0,3%	85,3%
MUNICIPIO LIBERTADOR	SANTA ROSALIA	LA HOYADA	6	0,3%	85,6%
MUNICIPIO LIBERTADOR	23 DE ENERO	LA SILSA	6	0,3%	85,9%
MUNICIPIO SUCRE	MUNICIPIO SUCRE	PALO VERDE	6	0,3%	86,2%
MUNICIPIO BARUTA	MUNICIPIO BARUTA	TERRAZAS DEL CLUB HIPICO	6	0,3%	86,5%
MUNICIPIO LIBERTADOR	CARICUAO	UD - 2	6	0,3%	86,9%
MUNICIPIO SUCRE	MUNICIPIO SUCRE	URB. GUAICOCO	6	0,3%	87,2%
MUNICIPIO BARUTA	MUNICIPIO BARUTA	B/ SANTA CRUZ DEL ESTE	5	0,3%	87,4%
MUNICIPIO LIBERTADOR	SUCRE	BARRIO MARIO BRICEÑO	5	0,3%	87,7%
MUNICIPIO BARUTA	MUNICIPIO BARUTA	BARUTA	5	0,3%	87,9%
MUNICIPIO LIBERTADOR	SUCRE	BRISAS DE PROPATRIA	5	0,3%	88,2%
MUNICIPIO SUCRE	MUNICIPIO SUCRE	CAMPO RICO	5	0,3%	88,4%
MUNICIPIO EL HATILLO	MUNICIPIO EL HATILLO	EL HATILLO	5	0,3%	88,7%
MUNICIPIO SUCRE	MUNICIPIO SUCRE	EL MARQUES	5	0,3%	88,9%
MUNICIPIO SUCRE	MUNICIPIO SUCRE	EL MIRADOR	5	0,3%	89,2%
MUNICIPIO LIBERTADOR	SUCRE	FEDERICO QUIROZ	5	0,3%	89,4%
MUNICIPIO SUCRE	MUNICIPIO SUCRE	LA URBINA	5	0,3%	89,7%
MUNICIPIO LIBERTADOR	SUCRE	PLAN DE MANZANO	5	0,3%	89,9%
MUNICIPIO LIBERTADOR	SAN AGUSTIN	SAN AGUSTIN DEL NORTE	5	0,3%	90,2%
MUNICIPIO LIBERTADOR	SANTA ROSALIA	SANTA TERESA	5	0,3%	90,4%
MUNICIPIO SUCRE	MUNICIPIO SUCRE	URB. MIRANDA	5	0,3%	90,7%
MUNICIPIO LIBERTADOR	EL PARAISO	ARTIGAS	4	0,2%	90,9%
MUNICIPIO LIBERTADOR	SANTA ROSALIA	AV. NUEVA GRANADA	4	0,2%	91,1%
MUNICIPIO SUCRE	MUNICIPIO SUCRE	B/ MONSEÑOR LEBRUN	4	0,2%	91,3%
MUNICIPIO LIBERTADOR	SUCRE	BARR. NIÑO JESUS	4	0,2%	91,5%
MUNICIPIO SUCRE	MUNICIPIO SUCRE	EL LLANITO	4	0,2%	91,7%
MUNICIPIO LIBERTADOR	SAN BERNARDINO	LOS ANAUCOS	4	0,2%	91,9%
MUNICIPIO LIBERTADOR	23 DE ENERO	MONTE PIEDAD	4	0,2%	92,1%
MUNICIPIO LIBERTADOR	EL PARAISO	SAN MARTIN	4	0,2%	92,3%
MUNICIPIO LIBERTADOR	SAN JUAN	SAN MARTIN	4	0,2%	92,5%
MUNICIPIO LIBERTADOR	SANTA ROSALIA	SANTA ROSALIA	4	0,2%	92,7%
MUNICIPIO CHACAO	MUNICIPIO CHACAO	ALTAMIRA	3	0,2%	92,8%

MUNICIPIO SUCRE	LEONCIO MARTINEZ	BOLEITA	3	0,2%	93,0%
MUNICIPIO LIBERTADOR	LA VEGA	C.C.C. USLAR.	3	0,2%	93,1%
MUNICIPIO SUCRE	LEONCIO MARTINEZ	CAMPO CLARO	3	0,2%	93,3%
MUNICIPIO LIBERTADOR	CARICUAO	CATEDRAL	3	0,2%	93,5%
MUNICIPIO LIBERTADOR	SAN PEDRO	CIUDAD UNIVERSITARIA	3	0,2%	93,6%
MUNICIPIO LIBERTADOR	SUCRE	EL AMPARO	3	0,2%	93,8%
MUNICIPIO LIBERTADOR	LA VEGA	HOSP. PEREZ CARREÑO	3	0,2%	93,9%
MUNICIPIO CHACAO	MUNICIPIO CHACAO	LA CASTELLANA	3	0,2%	94,1%
MUNICIPIO LIBERTADOR	LA VEGA	LA VEGUITA	3	0,2%	94,2%
MUNICIPIO EL HATILLO	MUNICIPIO EL HATILLO	LAGUNITA COUNTRY CLUB	3	0,2%	94,4%
MUNICIPIO SUCRE	LEONCIO MARTINEZ	LOS DOS CAMINOS	3	0,2%	94,5%
MUNICIPIO SUCRE	MUNICIPIO SUCRE	MACARACUAY	3	0,2%	94,7%
MUNICIPIO LIBERTADOR	LA VEGA	MONTALBAN	3	0,2%	94,8%
MUNICIPIO LIBERTADOR	SUCRE	RUPERTO LUGO	3	0,2%	95,0%
MUNICIPIO LIBERTADOR	EL RECREO	SIMON RODRIGUEZ	3	0,2%	95,1%
MUNICIPIO LIBERTADOR	CARICUAO	TELARES LOS PALOS GRANDES	3	0,2%	95,3%
MUNICIPIO LIBERTADOR	CARICUAO	UD - 4	3	0,2%	95,4%
MUNICIPIO LIBERTADOR	CARICUAO	URB. GARCIA CARVALLO	3	0,2%	95,6%
MUNICIPIO BARUTA	MUNICIPIO BARUTA	ALTO PRADO	2	0,1%	95,7%
MUNICIPIO LIBERTADOR	LA PASTORA	ALTOS DEL LIDICE	2	0,1%	95,8%
MUNICIPIO SUCRE	MUNICIPIO SUCRE	BARRIO LA LINEA	2	0,1%	95,9%
MUNICIPIO SUCRE	MUNICIPIO SUCRE	BUENA VISTA	2	0,1%	96,0%
MUNICIPIO SUCRE	LEONCIO MARTINEZ	CARRET.PETARE-GUARENAS	2	0,1%	96,1%
MUNICIPIO LIBERTADOR	EL RECREO	CHAPELLIN	2	0,1%	96,2%
MUNICIPIO LIBERTADOR	ANTIMANO	EL ALGODONAL	2	0,1%	96,3%
MUNICIPIO BARUTA	MUNICIPIO BARUTA	EL PEÑON	2	0,1%	96,4%
MUNICIPIO SUCRE	LEONCIO MARTINEZ	LA CARLOTA	2	0,1%	96,5%
MUNICIPIO BARUTA	MUNICIPIO BARUTA	LA ESMERALDA	2	0,1%	96,6%
MUNICIPIO LIBERTADOR	LA VEGA	LA PAZ	2	0,1%	96,7%
MUNICIPIO LIBERTADOR	ANTIMANO	LA YAGUARA	2	0,1%	96,8%
MUNICIPIO LIBERTADOR	SAN PEDRO	LAS ACACIAS	2	0,1%	96,9%
MUNICIPIO BARUTA	MUNICIPIO BARUTA	LAS MIN. DE BARUTA	2	0,1%	97,0%
MUNICIPIO LIBERTADOR	EL VALLE	LONGARAY	2	0,1%	97,1%
MUNICIPIO LIBERTADOR	SAN PEDRO	LOS CHAGUARAMOS	2	0,1%	97,2%
MUNICIPIO LIBERTADOR	23 DE ENERO	LOS FLORES	2	0,1%	97,3%
MUNICIPIO CHACAO	MUNICIPIO CHACAO	LOS PALOS GRANDES	2	0,1%	97,4%
MUNICIPIO SUCRE	LEONCIO MARTINEZ	LOS RUICES	2	0,1%	97,5%
MUNICIPIO LIBERTADOR	EL RECREO	MARIPEREZ	2	0,1%	97,6%
MUNICIPIO BARUTA	MUNICIPIO BARUTA	OJO DE AGUA	2	0,1%	97,7%
MUNICIPIO LIBERTADOR	SANTA ROSALIA	PRADO DE MARIA	2	0,1%	97,8%
MUNICIPIO LIBERTADOR	SAN JUAN	QUINTA CRESPO	2	0,1%	97,9%
MUNICIPIO LIBERTADOR	23 DE ENERO	TUNEL LA PLANICIE	2	0,1%	98,0%
MUNICIPIO EL HATILLO	MUNICIPIO EL HATILLO	ALTO HATILLO	1	0,1%	98,0%
MUNICIPIO LIBERTADOR	SAN JUAN	AV.JOSE ANGEL LAMAS	1	0,1%	98,1%
MUNICIPIO LIBERTADOR	EL RECREO	AVILA	1	0,1%	98,1%
MUNICIPIO LIBERTADOR	EL VALLE	BARRIO LOS 70	1	0,1%	98,2%
MUNICIPIO LIBERTADOR	EL RECREO	BELLO MONTE	1	0,1%	98,2%
MUNICIPIO LIBERTADOR	SUCRE	BLANDIN	1	0,1%	98,3%
MUNICIPIO LIBERTADOR	SUCRE	BOQUERON	1	0,1%	98,3%
MUNICIPIO CHACAO	MUNICIPIO CHACAO	CAMPO ALEGRE	1	0,1%	98,4%
MUNICIPIO LIBERTADOR	23 DE ENERO	CAÑO AMARILLO	1	0,1%	98,4%
MUNICIPIO LIBERTADOR	EL VALLE	CERRO GRANDE	1	0,1%	98,5%

MUNICIPIO LIBERTADOR	SUCRE	CUARTEL URDANETA	1	0,1%	98,5%
MUNICIPIO LIBERTADOR	SUCRE	CUTIRA	1	0,1%	98,6%
MUNICIPIO BARUTA	MUNICIPIO BARUTA	EL CAFETAL	1	0,1%	98,6%
MUNICIPIO LIBERTADOR	SAN JUAN	EL CALVARIO	1	0,1%	98,7%
MUNICIPIO LIBERTADOR	SUCRE	EL LAGO	1	0,1%	98,7%
MUNICIPIO LIBERTADOR	SUCRE	EL LIMON	1	0,1%	98,8%
MUNICIPIO LIBERTADOR	SUCRE	GATO NEGRO	1	0,1%	98,8%
MUNICIPIO LIBERTADOR	EL RECREO	GUAICAIPURO	1	0,1%	98,9%
MUNICIPIO LIBERTADOR	SANTA ROSALIA	LA BANDERA	1	0,1%	98,9%
MUNICIPIO LIBERTADOR	EL RECREO	LA CAMPIÑA	1	0,1%	99,0%
MUNICIPIO LIBERTADOR	EL RECREO	LA FLORIDA	1	0,1%	99,0%
MUNICIPIO LIBERTADOR	CARICUAO	LA HACIENDA (UD-5)	1	0,1%	99,1%
MUNICIPIO LIBERTADOR	COCHE	LA MARIPOSA	1	0,1%	99,1%
MUNICIPIO LIBERTADOR	COCHE	LA RINCONADA	1	0,1%	99,2%
MUNICIPIO LIBERTADOR	EL RECREO	LOS CAOBOS	1	0,1%	99,2%
MUNICIPIO LIBERTADOR	LA PASTORA	LOS MECEDORES	1	0,1%	99,3%
MUNICIPIO LIBERTADOR	EL PARAISO	LOS MOLINOS	1	0,1%	99,3%
MUNICIPIO BARUTA	MUNICIPIO BARUTA	MANZANARES	1	0,1%	99,4%
MUNICIPIO SUCRE	LEONCIO MARTINEZ	MONTE CRISTO	1	0,1%	99,4%
MUNICIPIO LIBERTADOR	SANTA ROSALIA	NUEVO CIRCO	1	0,1%	99,5%
MUNICIPIO LIBERTADOR	SAN AGUSTIN	PARQUE CENTRAL	1	0,1%	99,5%
MUNICIPIO BARUTA	MUNICIPIO BARUTA	SAN LUIS	1	0,1%	99,6%
MUNICIPIO LIBERTADOR	CARICUAO	SAN PABLITO	1	0,1%	99,6%
MUNICIPIO BARUTA	MUNICIPIO BARUTA	SAN ROMAN	1	0,1%	99,7%
MUNICIPIO LIBERTADOR	SAN PEDRO	SANTA MONICA	1	0,1%	99,7%
MUNICIPIO LIBERTADOR	EL RECREO	SANTA ROSA	1	0,1%	99,8%
MUNICIPIO LIBERTADOR	COCHE	TURMERITO	1	0,1%	99,8%
MUNICIPIO LIBERTADOR	CARICUAO	UD – 3	1	0,1%	99,9%
MUNICIPIO LIBERTADOR	LA VEGA	URB. BELLA VISTA	1	0,1%	99,9%
MUNICIPIO LIBERTADOR	SUCRE	VISTA AL MAR	1	0,1%	100,0%
		TOTAL	1.985	100,0%	

ANEXO 2

Ubicación geográfica de las lesiones en Caracas 2005

MUNICIPIO	SECTOR	UBICACION GEOGRAFICA	LESIONES PERSONALES	%	Concentración %
DESCONOCIDO	DESCONOCIDO	SIN INDICAR	2.791	22,0%	22,0%
DESCONOCIDO	DESCONOCIDO	OTROS SITIOS	1.455	11,5%	33,5%
MUNICIPIO LIBERTADOR	LA VEGA	LA VEGA	107	0,8%	34,4%
MUNICIPIO SUCRE	MUNICIPIO SUCRE	PETARE	99	0,8%	35,1%
MUNICIPIO LIBERTADOR	EL VALLE	EL VALLE	73	0,6%	35,7%
MUNICIPIO LIBERTADOR	CARICUAO	CARICUAO	59	0,5%	36,2%
MUNICIPIO LIBERTADOR	ANTIMANO	ANTIMANO	58	0,5%	36,6%
MUNICIPIO LIBERTADOR	EL PARAISO	EL PARAISO	49	0,4%	37,0%
MUNICIPIO LIBERTADOR	SUCRE	CATIA	47	0,4%	37,4%
MUNICIPIO LIBERTADOR	SANTA ROSALIA	EL CEMENTERIO	44	0,3%	37,7%
MUNICIPIO LIBERTADOR	23 DE ENERO	23 DE ENERO	33	0,3%	38,0%
MUNICIPIO LIBERTADOR	COCHE	COCHE	33	0,3%	38,3%
MUNICIPIO LIBERTADOR	CANDELARIA	CANDELARIA	32	0,3%	38,5%
MUNICIPIO LIBERTADOR	SAN JUAN	EL SILENCIO	31	0,2%	38,8%
MUNICIPIO LIBERTADOR	EL JUNQUITO	JUNQUITO	31	0,2%	39,0%
MUNICIPIO LIBERTADOR	SUCRE	PROPATRIA	31	0,2%	39,3%
MUNICIPIO LIBERTADOR	SAN AGUSTIN	SAN AGUSTIN DEL SUR	28	0,2%	39,5%
MUNICIPIO LIBERTADOR	SUCRE	CASALTA	27	0,2%	39,7%
MUNICIPIO LIBERTADOR	MACARAO	MACARAO	27	0,2%	39,9%
MUNICIPIO LIBERTADOR	EL PARAISO	COTA 905	26	0,2%	40,1%
MUNICIPIO LIBERTADOR	SAN JOSE	SAN JOSE	24	0,2%	40,3%
MUNICIPIO LIBERTADOR	SUCRE	MAGALL . DE CATIA	23	0,2%	40,5%
MUNICIPIO LIBERTADOR	EL RECREO	SABANA GRANDE	23	0,2%	40,7%
MUNICIPIO LIBERTADOR	SAN BERNARDINO	SAN BERNARDINO	23	0,2%	40,8%
MUNICIPIO LIBERTADOR	CARICUAO	RUIZ PINEDA (UD-7)	21	0,2%	41,0%
MUNICIPIO LIBERTADOR	SANTA ROSALIA	AV. NUEVA GRANADA	20	0,2%	41,2%
MUNICIPIO LIBERTADOR	SAN PEDRO	SANTA MONICA	20	0,2%	41,3%
MUNICIPIO LIBERTADOR		ALTAGRACIA	19	0,1%	41,5%
MUNICIPIO CHACAO	MUNICIPIO CHACAO	CHACAO	19	0,1%	41,6%
MUNICIPIO SUCRE	MUNICIPIO SUCRE	JOSE FELIX RIVAS	19	0,1%	41,8%
MUNICIPIO LIBERTADOR	SUCRE	GRAMOVEN	18	0,1%	41,9%
MUNICIPIO LIBERTADOR	SAN PEDRO	LOS CHAGUARAMOS	18	0,1%	42,1%
MUNICIPIO LIBERTADOR	EL VALLE	LOS JARD. DEL VALLE	18	0,1%	42,2%
MUNICIPIO LIBERTADOR	SUCRE	CARRET. CS. LA GUAIRA	17	0,1%	42,3%
MUNICIPIO LIBERTADOR	ANTIMANO	CARAPITA	16	0,1%	42,5%
MUNICIPIO LIBERTADOR	COCHE	EL ESTANQUE	16	0,1%	42,6%
MUNICIPIO CHACAO	MUNICIPIO CHACAO	LA CASTELLANA	16	0,1%	42,7%
MUNICIPIO LIBERTADOR	CARICUAO	UD - 3	16	0,1%	42,8%
MUNICIPIO BARUTA	MUNICIPIO BARUTA	B/ SANTA CRUZ DEL ESTE	15	0,1%	43,0%
MUNICIPIO LIBERTADOR	EL RECREO	PLAZA VENEZUELA	15	0,1%	43,1%
MUNICIPIO LIBERTADOR	EL PARAISO	ARTIGAS	14	0,1%	43,2%
MUNICIPIO LIBERTADOR	23 DE ENERO	LA SILSA	14	0,1%	43,3%
MUNICIPIO LIBERTADOR	MACARAO	LAS ADJUNTAS	14	0,1%	43,4%
MUNICIPIO LIBERTADOR	ANTIMANO	MAMERA	14	0,1%	43,5%
MUNICIPIO LIBERTADOR	EL VALLE	BARRIO SAN ANDRES	13	0,1%	43,6%
MUNICIPIO BARUTA	MUNICIPIO BARUTA	C. DE BELLO MONTE	13	0,1%	43,7%
MUNICIPIO LIBERTADOR	SUCRE	FRAILES DE CATIA	13	0,1%	43,8%

MUNICIPIO LIBERTADOR	SAN JUAN	GUARATARO	13	0,1%	43,9%
MUNICIPIO LIBERTADOR	COCHE	LAS MAYAS	13	0,1%	44,0%
MUNICIPIO LIBERTADOR	EL RECREO	PINTO SALINAS	13	0,1%	44,1%
MUNICIPIO LIBERTADOR	SUCRE	SUCRE	13	0,1%	44,2%
MUNICIPIO LIBERTADOR	CARICUAO	UD - 2	13	0,1%	44,3%
MUNICIPIO LIBERTADOR	SANTA ROSALIA	SANTA ROSALIA	12	0,1%	44,4%
MUNICIPIO LIBERTADOR	CARICUAO	UD - 4	12	0,1%	44,5%
MUNICIPIO LIBERTADOR	EL RECREO	BELLO MONTE	11	0,1%	44,6%
MUNICIPIO SUCRE	LEONCIO MARTINEZ	CARRET.PETARE-GUARENAS	11	0,1%	44,7%
MUNICIPIO SUCRE	MUNICIPIO SUCRE	FILAS DE MARICHE	11	0,1%	44,8%
MUNICIPIO LIBERTADOR	SAN JUAN	SAN JUAN	11	0,1%	44,9%
MUNICIPIO LIBERTADOR	CARICUAO	TELARES LOS PALOS GRANDES	11	0,1%	45,0%
MUNICIPIO LIBERTADOR	SAN PEDRO	CIUDAD UNIVERSITARIA	10	0,1%	45,0%
MUNICIPIO LIBERTADOR	EL RECREO	EL RECREO	10	0,1%	45,1%
MUNICIPIO LIBERTADOR	SUCRE	ISAIAS MEDINA ANGARITA	10	0,1%	45,2%
MUNICIPIO LIBERTADOR	LA VEGA	MONTALBAN	10	0,1%	45,3%
MUNICIPIO LIBERTADOR	CANDELARIA	BELLAS ARTES	9	0,1%	45,4%
MUNICIPIO BARUTA	MUNICIPIO BARUTA	CAURIMARE	9	0,1%	45,4%
MUNICIPIO LIBERTADOR	SANTA ROSALIA	PRADO DE MARIA	9	0,1%	45,5%
MUNICIPIO LIBERTADOR	SANTA ROSALIA	PUENTE HIERRO	9	0,1%	45,6%
MUNICIPIO LIBERTADOR	EL RECREO	SIMON RODRIGUEZ	9	0,1%	45,6%
MUNICIPIO LIBERTADOR	MACARAO	URB. KENNEDY	9	0,1%	45,7%
MUNICIPIO SUCRE	MUNICIPIO SUCRE	BARRIO UNION	8	0,1%	45,8%
MUNICIPIO CHACAO	MUNICIPIO CHACAO	EL PEDREGAL	8	0,1%	45,8%
MUNICIPIO LIBERTADOR	ANTIMANO	LA YAGUARA	8	0,1%	45,9%
MUNICIPIO LIBERTADOR	SAN JUAN	LOS EUCALIPTUS	8	0,1%	46,0%
MUNICIPIO CHACAO	MUNICIPIO CHACAO	LOS PALOS GRANDES	8	0,1%	46,0%
MUNICIPIO LIBERTADOR	LA PASTORA	MANICOMIO	8	0,1%	46,1%
MUNICIPIO LIBERTADOR	EL PARAISO	SAN MARTIN	8	0,1%	46,1%
MUNICIPIO LIBERTADOR	EL RECREO	SARRIA	8	0,1%	46,2%
MUNICIPIO SUCRE	MUNICIPIO SUCRE	BARRIO MACA	7	0,1%	46,3%
MUNICIPIO LIBERTADOR	SUCRE	BRISAS DE PROPATRIA	7	0,1%	46,3%
MUNICIPIO LIBERTADOR	EL RECREO	GUAICAIPURO	7	0,1%	46,4%
MUNICIPIO LIBERTADOR	LA PASTORA	LA PASTORA	7	0,1%	46,4%
MUNICIPIO LIBERTADOR	SAN PEDRO	LAS ACACIAS	7	0,1%	46,5%
MUNICIPIO LIBERTADOR	SAN AGUSTIN	PARQUE CENTRAL	7	0,1%	46,5%
MUNICIPIO LIBERTADOR	SANTA ROSALIA	SANTA TERESA	7	0,1%	46,6%
MUNICIPIO SUCRE	MUNICIPIO SUCRE	URB. GUAICOCO	7	0,1%	46,7%
MUNICIPIO LIBERTADOR	SUCRE	ALTA VISTA	6	0,0%	46,7%
MUNICIPIO SUCRE	MUNICIPIO SUCRE	BARRIO LA DOLORITA	6	0,0%	46,7%
MUNICIPIO LIBERTADOR	SUCRE	BARRIO MARIO BRICEÑO	6	0,0%	46,8%
MUNICIPIO LIBERTADOR	SUCRE	CUARTEL URDANETA	6	0,0%	46,8%
MUNICIPIO EL HATILLO	MUNICIPIO EL HATILLO	EL HATILLO	6	0,0%	46,9%
MUNICIPIO SUCRE	MUNICIPIO SUCRE	EL LLANITO	6	0,0%	46,9%
MUNICIPIO LIBERTADOR	SANTA ROSALIA	LA HOYADA	6	0,0%	47,0%
MUNICIPIO LIBERTADOR	LA VEGA	LA PAZ	6	0,0%	47,0%
MUNICIPIO LIBERTADOR	EL RECREO	MARIPEREZ	6	0,0%	47,1%
MUNICIPIO LIBERTADOR	SUCRE	NUEVO HORIZONTE	6	0,0%	47,1%
MUNICIPIO LIBERTADOR	CANDELARIA	PARQUE CARABOBO	6	0,0%	47,2%
MUNICIPIO LIBERTADOR	SUCRE	RUPERTO LUGO	6	0,0%	47,2%
MUNICIPIO LIBERTADOR	SAN AGUSTIN	SAN AGUSTIN DEL NORTE	6	0,0%	47,3%
MUNICIPIO LIBERTADOR	SAN JUAN	SAN MARTIN	6	0,0%	47,3%

MUNICIPIO BARUTA	MUNICIPIO BARUTA	ALTO PRADO	5	0,0%	47,4%
MUNICIPIO LIBERTADOR	EL VALLE	BARRIO BRUZUAL	5	0,0%	47,4%
MUNICIPIO CHACAO	MUNICIPIO CHACAO	CAMPO ALEGRE	5	0,0%	47,4%
MUNICIPIO BARUTA	MUNICIPIO BARUTA	CANTA RANA	5	0,0%	47,5%
MUNICIPIO BARUTA	MUNICIPIO BARUTA	CHULAVISTA	5	0,0%	47,5%
MUNICIPIO LIBERTADOR	SUCRE	EL AMPARO	5	0,0%	47,6%
MUNICIPIO SUCRE	MUNICIPIO SUCRE	EL MARQUES	5	0,0%	47,6%
MUNICIPIO CHACAO	MUNICIPIO CHACAO	EL ROSAL	5	0,0%	47,6%
MUNICIPIO LIBERTADOR	EL JUNQUITO	KM. 8 B. GONZALEZ CABRERA	5	0,0%	47,7%
MUNICIPIO LIBERTADOR	SANTA ROSALIA	LA BANDERA	5	0,0%	47,7%
MUNICIPIO CHACAO	MUNICIPIO CHACAO	LA FLORESTA	5	0,0%	47,8%
MUNICIPIO LIBERTADOR	EL RECREO	LA FLORIDA	5	0,0%	47,8%
MUNICIPIO LIBERTADOR	EL PARAISO	LA MORAN	5	0,0%	47,8%
MUNICIPIO SUCRE	MUNICIPIO SUCRE	LA URBINA	5	0,0%	47,9%
MUNICIPIO BARUTA	MUNICIPIO BARUTA	LAS NAYAS	5	0,0%	47,9%
MUNICIPIO LIBERTADOR	LA PASTORA	LIDICE	5	0,0%	47,9%
MUNICIPIO LIBERTADOR	EL RECREO	LOS CAOPOS	5	0,0%	48,0%
MUNICIPIO SUCRE	LEONCIO MARTINEZ	LOS RUICES	5	0,0%	48,0%
MUNICIPIO SUCRE	MUNICIPIO SUCRE	PALO VERDE	5	0,0%	48,1%
MUNICIPIO LIBERTADOR	SAN JUAN	QUINTA CRESPO	5	0,0%	48,1%
MUNICIPIO BARUTA	MUNICIPIO BARUTA	TERRAZAS DEL CLUB HIPICO	5	0,0%	48,1%
MUNICIPIO LIBERTADOR	23 DE ENERO	CAÑO AMARILLO	4	0,0%	48,2%
MUNICIPIO SUCRE	MUNICIPIO SUCRE	CAUCAGUITA	4	0,0%	48,2%
MUNICIPIO LIBERTADOR	EL RECREO	CHAPELLIN	4	0,0%	48,2%
MUNICIPIO SUCRE	MUNICIPIO SUCRE	COLINAS DE TURUMO	4	0,0%	48,3%
MUNICIPIO LIBERTADOR	SAN JOSE	COTIZA	4	0,0%	48,3%
MUNICIPIO CHACAO	MUNICIPIO CHACAO	COUNTRY CLUB	4	0,0%	48,3%
MUNICIPIO LIBERTADOR	SAN JUAN	EL CALVARIO	4	0,0%	48,4%
MUNICIPIO LIBERTADOR	SUCRE	L . DE URDANETA	4	0,0%	48,4%
MUNICIPIO LIBERTADOR	EL RECREO	LA CAMPIÑA	4	0,0%	48,4%
MUNICIPIO LIBERTADOR	CARICUAO	LA HACIENDA (UD-5)	4	0,0%	48,5%
MUNICIPIO SUCRE	LEONCIO MARTINEZ	LOS DOS CAMINOS	4	0,0%	48,5%
MUNICIPIO LIBERTADOR	EL PARAISO	LOS MOLINOS	4	0,0%	48,5%
MUNICIPIO BARUTA	MUNICIPIO BARUTA	MANZANARES	4	0,0%	48,6%
MUNICIPIO LIBERTADOR	23 DE ENERO	MONTE PIEDAD	4	0,0%	48,6%
MUNICIPIO LIBERTADOR	SUCRE	PEREZ BONALDE	4	0,0%	48,6%
MUNICIPIO SUCRE	MUNICIPIO SUCRE	URB. MIRANDA	4	0,0%	48,7%
MUNICIPIO LIBERTADOR	SAN PEDRO	VALLE ABAJO	4	0,0%	48,7%
MUNICIPIO LIBERTADOR	LA VEGA	VISTA ALEGRE	4	0,0%	48,7%
MUNICIPIO LIBERTADOR	SAN JUAN	ATLANTICO	3	0,0%	48,7%
MUNICIPIO BARUTA	MUNICIPIO BARUTA	AV. RIO DE JANEIRO	3	0,0%	48,8%
MUNICIPIO CHACAO	MUNICIPIO CHACAO	BELLO CAMPO	3	0,0%	48,8%
MUNICIPIO SUCRE	LEONCIO MARTINEZ	BOLEITA	3	0,0%	48,8%
MUNICIPIO CHACAO	MUNICIPIO CHACAO	C.C. SAMBIL	3	0,0%	48,8%
MUNICIPIO SUCRE	MUNICIPIO SUCRE	CALIFORNIA NORTE	3	0,0%	48,9%
MUNICIPIO SUCRE	LEONCIO MARTINEZ	CALIFORNIA SUR	3	0,0%	48,9%
MUNICIPIO SUCRE	MUNICIPIO SUCRE	CAMPO RICO	3	0,0%	48,9%
MUNICIPIO LIBERTADOR	CARICUAO	CATEDRAL	3	0,0%	48,9%
MUNICIPIO BARUTA	MUNICIPIO BARUTA	CUMB. DE CURUMO	3	0,0%	49,0%
MUNICIPIO LIBERTADOR	23 DE ENERO	EL MIRADOR	3	0,0%	49,0%
MUNICIPIO LIBERTADOR	COCHE	HIPODROMO	3	0,0%	49,0%
MUNICIPIO SUCRE	LEONCIO MARTINEZ	HORIZONTE	3	0,0%	49,0%
MUNICIPIO LIBERTADOR	COCHE	LA RINCONADA	3	0,0%	49,0%
MUNICIPIO LIBERTADOR	LA VEGA	LA VEGUITA	3	0,0%	49,1%

MUNICIPIO BARUTA	MUNICIPIO BARUTA	LAS MIN. DE BARUTA	3	0,0%	49,1%
MUNICIPIO LIBERTADOR	23 DE ENERO	LOS FLORES	3	0,0%	49,1%
MUNICIPIO LIBERTADOR	SUCRE	NUEVA TACAGUA	3	0,0%	49,1%
MUNICIPIO CHACAO	MUNICIPIO CHACAO	PARQUE CRISTAL	3	0,0%	49,2%
MUNICIPIO LIBERTADOR	EL RECREO	SANTA ROSA	3	0,0%	49,2%
MUNICIPIO LIBERTADOR	COCHE	TURMERITO	3	0,0%	49,2%
MUNICIPIO LIBERTADOR	LA VEGA	URB. BELLA VISTA	3	0,0%	49,2%
MUNICIPIO CHACAO	MUNICIPIO CHACAO	ALTAMIRA	2	0,0%	49,3%
MUNICIPIO LIBERTADOR	SAN JUAN	AV. JOSE ANGEL LAMAS	2	0,0%	49,3%
MUNICIPIO SUCRE	MUNICIPIO SUCRE	B/ MONSEÑOR LEBRUN	2	0,0%	49,3%
MUNICIPIO LIBERTADOR	SUCRE	BARR. NIÑO JESUS	2	0,0%	49,3%
MUNICIPIO SUCRE	MUNICIPIO SUCRE	BARRIO LA LINEA	2	0,0%	49,3%
MUNICIPIO LIBERTADOR	EL VALLE	BARRIO LOS 70	2	0,0%	49,3%
MUNICIPIO BARUTA	MUNICIPIO BARUTA	BARUTA	2	0,0%	49,3%
MUNICIPIO SUCRE	LEONCIO MARTINEZ	CAMPO CLARO	2	0,0%	49,4%
MUNICIPIO LIBERTADOR	EL VALLE	CERRO GRANDE	2	0,0%	49,4%
MUNICIPIO LIBERTADOR	COCHE	COCHECITO	2	0,0%	49,4%
MUNICIPIO SUCRE	LEONCIO MARTINEZ	LA CARLOTA	2	0,0%	49,4%
MUNICIPIO BARUTA	MUNICIPIO BARUTA	LAS MERCEDES	2	0,0%	49,4%
MUNICIPIO LIBERTADOR	EL RECREO	LAS PALMAS	2	0,0%	49,4%
MUNICIPIO SUCRE	LEONCIO MARTINEZ	LOS CHORROS	2	0,0%	49,5%
MUNICIPIO SUCRE	LEONCIO MARTINEZ	LOS CORTIJOS DE LOURDES	2	0,0%	49,5%
MUNICIPIO BARUTA	MUNICIPIO BARUTA	LOS GUAYABITOS	2	0,0%	49,5%
MUNICIPIO SUCRE	MUNICIPIO SUCRE	MACARACUAY	2	0,0%	49,5%
MUNICIPIO BARUTA	MUNICIPIO BARUTA	OJO DE AGUA	2	0,0%	49,5%
MUNICIPIO LIBERTADOR	SUCRE	PLAN DE MANZANO	2	0,0%	49,5%
MUNICIPIO BARUTA	MUNICIPIO BARUTA	PLAZA LAS AMERICAS	2	0,0%	49,6%
MUNICIPIO LIBERTADOR	CARICUAO	SAN PABLITO	2	0,0%	49,6%
MUNICIPIO BARUTA	MUNICIPIO BARUTA	SANTA CLARA	2	0,0%	49,6%
MUNICIPIO BARUTA	MUNICIPIO BARUTA	SANTA INES	2	0,0%	49,6%
MUNICIPIO BARUTA	MUNICIPIO BARUTA	SANTA SOFIA	2	0,0%	49,6%
MUNICIPIO LIBERTADOR	CARICUAO	URB. GARCIA CARVALLO	2	0,0%	49,6%
MUNICIPIO EL HATILLO	MUNICIPIO EL HATILLO	ALTO HATILLO	1	0,0%	49,6%
MUNICIPIO CHACAO	MUNICIPIO CHACAO	AV. LA ESTANCIA CHUAO	1	0,0%	49,6%
MUNICIPIO BARUTA	MUNICIPIO BARUTA	AV. PPAL. Las MERCEDES	1	0,0%	49,7%
MUNICIPIO SUCRE	MUNICIPIO SUCRE	BARRIO 5 DE JULIO	1	0,0%	49,7%
MUNICIPIO LIBERTADOR	MACARAO	BARRIO LAS NIEVES	1	0,0%	49,7%
MUNICIPIO LIBERTADOR	SAN BERNARDINO	BARRIO LOS ERAZOS	1	0,0%	49,7%
MUNICIPIO LIBERTADOR	SAN AGUSTIN	BARRIO MARIN	1	0,0%	49,7%
MUNICIPIO LIBERTADOR	EL VALLE	BARRIO SAN ANTONIO	1	0,0%	49,7%
MUNICIPIO LIBERTADOR	SUCRE	BLANDIN	1	0,0%	49,7%
MUNICIPIO LIBERTADOR	SUCRE	BOQUERON	1	0,0%	49,7%
MUNICIPIO CHACAO	MUNICIPIO CHACAO	C.C. LIDO	1	0,0%	49,7%
MUNICIPIO CHACAO	MUNICIPIO CHACAO	CHACAITO	1	0,0%	49,7%
MUNICIPIO BARUTA	MUNICIPIO BARUTA	CHARALLAVITO	1	0,0%	49,7%
MUNICIPIO BARUTA	MUNICIPIO BARUTA	CHUAO	1	0,0%	49,7%
MUNICIPIO BARUTA	MUNICIPIO BARUTA	COLINAS DEL TAMANACO	1	0,0%	49,7%
MUNICIPIO BARUTA	MUNICIPIO BARUTA	CONCRESA	1	0,0%	49,8%
MUNICIPIO CHACAO	MUNICIPIO CHACAO	CUBO NEGRO CHUAO	1	0,0%	49,8%
MUNICIPIO LIBERTADOR	SUCRE	CUTIRA	1	0,0%	49,8%
MUNICIPIO LIBERTADOR	EL RECREO	EL BOSQUE	1	0,0%	49,8%
MUNICIPIO LIBERTADOR	SUCRE	EL LAGO	1	0,0%	49,8%
MUNICIPIO LIBERTADOR	SUCRE	EL LIMON	1	0,0%	49,8%
MUNICIPIO LIBERTADOR	LA PASTORA	EL POLVORIN	1	0,0%	49,8%

MUNICIPIO LIBERTADOR	SAN JOSE	EL SOCORRO	1	0,0%	49,8%
MUNICIPIO LIBERTADOR	SUCRE	FEDERICO QUIROZ	1	0,0%	49,8%
MUNICIPIO LIBERTADOR	SUCRE	GATO NEGRO	1	0,0%	49,8%
MUNICIPIO LIBERTADOR	LA VEGA	HOSP. PEREZ CARREÑO	1	0,0%	49,8%
MUNICIPIO BARUTA	MUNICIPIO BARUTA	HOYO DE LA PUERTA	1	0,0%	49,8%
MUNICIPIO LIBERTADOR	SAN AGUSTIN	JARDIN BOTANICO	1	0,0%	49,9%
MUNICIPIO EL HATILLO	MUNICIPIO EL HATILLO	LA BOYERA	1	0,0%	49,9%
MUNICIPIO LIBERTADOR	SAN AGUSTIN	LA CHARNECA	1	0,0%	49,9%
MUNICIPIO LIBERTADOR	COCHE	LA MARIPOSA	1	0,0%	49,9%
MUNICIPIO LIBERTADOR	EL PARAISO	LA QUEBRADITA	1	0,0%	49,9%
MUNICIPIO EL HATILLO	MUNICIPIO EL HATILLO	LAGUNITA COUNTRY CLUB	1	0,0%	49,9%
MUNICIPIO LIBERTADOR	EL RECREO	LOS CEDROS	1	0,0%	49,9%
MUNICIPIO BARUTA	MUNICIPIO BARUTA	LOS SAMANES	1	0,0%	49,9%
MUNICIPIO SUCRE	LEONCIO MARTINEZ	MONTE CRISTO	1	0,0%	49,9%
MUNICIPIO LIBERTADOR	SUCRE	NUEVA CARACAS	1	0,0%	49,9%
MUNICIPIO LIBERTADOR	SANTA ROSALIA	NUEVO CIRCO	1	0,0%	49,9%
MUNICIPIO BARUTA	MUNICIPIO BARUTA	PRADOS DEL ESTE	1	0,0%	49,9%
MUNICIPIO LIBERTADOR	SAN AGUSTIN	ROCA TARPEYA	1	0,0%	49,9%
MUNICIPIO BARUTA	MUNICIPIO BARUTA	SAN LUIS	1	0,0%	50,0%
MUNICIPIO BARUTA	MUNICIPIO BARUTA	SANTA FE SUR	1	0,0%	50,0%
MUNICIPIO BARUTA	MUNICIPIO BARUTA	SANTA ROSA DE LIMA	1	0,0%	50,0%
MUNICIPIO SUCRE	LEONCIO MARTINEZ	SEBUCAN	1	0,0%	50,0%
MUNICIPIO SUCRE	MUNICIPIO SUCRE	TERRAZAS DEL AVILA	1	0,0%	50,0%
MUNICIPIO LIBERTADOR	23 DE ENERO	TUNEL LA PLANICIE	1	0,0%	50,0%
MUNICIPIO BARUTA	MUNICIPIO BARUTA	VALLE ARRIBA	1	0,0%	50,0%
		TOTAL	6.334		

ANEXO 3

Ubicación geográfica de la violencia intrafamiliar en Caracas 2005

MUNICIPIO	SECTOR	UBICACION GEOGRAFICA	VIOLENCIA INTRAFAMILIAR	%	Concentración %
DESCONOCIDO	DESCONOCIDO	SIN INDICAR	1.160	21,7%	21,7%
DESCONOCIDO	DESCONOCIDO	OTROS SITIOS	661	12,4%	34,0%
MUNICIPIO LIBERTADOR	LA VEGA	LA VEGA	70	1,3%	35,3%
MUNICIPIO SUCRE	MUNICIPIO SUCRE	PETARE	45	0,8%	36,2%
MUNICIPIO LIBERTADOR	ANTIMANO	ANTIMANO	36	0,7%	36,8%
MUNICIPIO LIBERTADOR	CARICUAO	CARICUAO	35	0,7%	37,5%
MUNICIPIO LIBERTADOR	EL VALLE	EL VALLE	29	0,5%	38,0%
MUNICIPIO LIBERTADOR	EL PARAISO	EL PARAISO	21	0,4%	38,4%
MUNICIPIO LIBERTADOR	COCHE	COCHE	18	0,3%	38,8%
MUNICIPIO LIBERTADOR	EL PARAISO	COTA 905	17	0,3%	39,1%
MUNICIPIO LIBERTADOR	CARICUAO	RUIZ PINEDA (UD-7)	17	0,3%	39,4%
MUNICIPIO LIBERTADOR	MACARAO	MACARAO	16	0,3%	39,7%
MUNICIPIO LIBERTADOR	SUCRE	PROPATRIA	16	0,3%	40,0%
MUNICIPIO LIBERTADOR	SUCRE	MAGALL . DE CATIA	15	0,3%	40,3%
MUNICIPIO LIBERTADOR	ANTIMANO	CARAPITA	13	0,2%	40,5%
MUNICIPIO LIBERTADOR	23 DE ENERO	23 DE ENERO	11	0,2%	40,7%
MUNICIPIO LIBERTADOR	SUCRE	CASALTA	11	0,2%	40,9%
MUNICIPIO SUCRE	MUNICIPIO SUCRE	JOSE FELIX RIVAS	11	0,2%	41,1%
MUNICIPIO LIBERTADOR	SAN JUAN	SAN JUAN	11	0,2%	41,3%
MUNICIPIO LIBERTADOR	EL JUNQUITO	JUNQUITO	10	0,2%	41,5%
MUNICIPIO LIBERTADOR	MACARAO	LAS ADJUNTAS	10	0,2%	41,7%
MUNICIPIO LIBERTADOR	EL RECREO	PINTO SALINAS	10	0,2%	41,9%
MUNICIPIO LIBERTADOR	SUCRE	CATIA	9	0,2%	42,1%
MUNICIPIO LIBERTADOR	SANTA ROSALIA	EL CEMENTERIO	9	0,2%	42,2%
MUNICIPIO LIBERTADOR	SUCRE	ISAIAS MEDINA ANGARITA	9	0,2%	42,4%
MUNICIPIO LIBERTADOR	CARICUAO	UD - 2	9	0,2%	42,6%
MUNICIPIO LIBERTADOR	EL VALLE	LOS JARD. DEL VALLE	8	0,1%	42,7%
MUNICIPIO LIBERTADOR	SAN JOSE	SAN JOSE	8	0,1%	42,9%
MUNICIPIO LIBERTADOR	EL RECREO	SARRIA	8	0,1%	43,0%
MUNICIPIO LIBERTADOR	CARICUAO	UD - 4	8	0,1%	43,2%
MUNICIPIO LIBERTADOR		ALTAGRACIA	7	0,1%	43,3%
MUNICIPIO LIBERTADOR	CANDELARIA	CANDELARIA	7	0,1%	43,4%
MUNICIPIO LIBERTADOR	ANTIMANO	MAMERA	7	0,1%	43,6%
MUNICIPIO LIBERTADOR	LA VEGA	MONTALBAN	7	0,1%	43,7%
MUNICIPIO LIBERTADOR	SAN PEDRO	SANTA MONICA	7	0,1%	43,8%
MUNICIPIO LIBERTADOR	CARICUAO	TELARES LOS PALOS GRANDES	7	0,1%	44,0%
MUNICIPIO SUCRE	MUNICIPIO SUCRE	BARRIO LA DOLORITA	6	0,1%	44,1%
MUNICIPIO LIBERTADOR	EL VALLE	BARRIO SAN ANDRES	6	0,1%	44,2%
MUNICIPIO LIBERTADOR	SUCRE	CARRET. CS. LA GUAIRA	6	0,1%	44,3%
MUNICIPIO LIBERTADOR	SAN JUAN	EL SILENCIO	6	0,1%	44,4%
MUNICIPIO LIBERTADOR	SAN AGUSTIN	SAN AGUSTIN DEL SUR	6	0,1%	44,5%
MUNICIPIO LIBERTADOR	SAN BERNARDINO	SAN BERNARDINO	6	0,1%	44,6%
MUNICIPIO LIBERTADOR	SUCRE	SUCRE	6	0,1%	44,7%
MUNICIPIO LIBERTADOR	CARICUAO	UD - 3	6	0,1%	44,9%
MUNICIPIO LIBERTADOR	SANTA ROSALIA	AV. NUEVA GRANADA	5	0,1%	45,0%
MUNICIPIO SUCRE	MUNICIPIO SUCRE	CAUCAGUITA	5	0,1%	45,0%

MUNICIPIO BARUTA	MUNICIPIO BARUTA	CAURIMARE	5	0,1%	45,1%
MUNICIPIO LIBERTADOR	SUCRE	GRAMOVEN	5	0,1%	45,2%
MUNICIPIO LIBERTADOR	CARICUAO	LA HACIENDA (UD-5)	5	0,1%	45,3%
MUNICIPIO LIBERTADOR	23 DE ENERO	LA SILSA	5	0,1%	45,4%
MUNICIPIO LIBERTADOR	LA VEGA	LA VEGUITA	5	0,1%	45,5%
MUNICIPIO LIBERTADOR	SAN PEDRO	LAS ACACIAS	5	0,1%	45,6%
MUNICIPIO LIBERTADOR	SAN JUAN	QUINTA CRESPO	5	0,1%	45,7%
MUNICIPIO LIBERTADOR	EL RECREO	SABANA GRANDE	5	0,1%	45,8%
MUNICIPIO LIBERTADOR	EL PARAISO	SAN MARTIN	5	0,1%	45,9%
MUNICIPIO LIBERTADOR	SANTA ROSALIA	SANTA ROSALIA	5	0,1%	46,0%
MUNICIPIO LIBERTADOR	SUCRE	CUARTEL URDANETA	4	0,1%	46,1%
MUNICIPIO LIBERTADOR	SUCRE	EL AMPARO	4	0,1%	46,1%
MUNICIPIO CHACAO	MUNICIPIO CHACAO	EL PEDREGAL	4	0,1%	46,2%
MUNICIPIO LIBERTADOR	SUCRE	FRAILES DE CATIA	4	0,1%	46,3%
MUNICIPIO LIBERTADOR	EL JUNQUITO	KM. 8 B. GONZALEZ CABRERA	4	0,1%	46,4%
MUNICIPIO LIBERTADOR	SAN JUAN	SAN MARTIN	4	0,1%	46,4%
MUNICIPIO LIBERTADOR	EL RECREO	SIMON RODRIGUEZ	4	0,1%	46,5%
MUNICIPIO LIBERTADOR	SUCRE	ALTA VISTA	3	0,1%	46,6%
MUNICIPIO LIBERTADOR	EL VALLE	BARRIO SAN ANTONIO	3	0,1%	46,6%
MUNICIPIO SUCRE	LEONCIO MARTINEZ	BOLEITA	3	0,1%	46,7%
MUNICIPIO SUCRE	MUNICIPIO SUCRE	CALIFORNIA NORTE	3	0,1%	46,7%
MUNICIPIO LIBERTADOR	COCHE	COCHECITO	3	0,1%	46,8%
MUNICIPIO LIBERTADOR	SAN JOSE	COTIZA	3	0,1%	46,8%
MUNICIPIO BARUTA	MUNICIPIO BARUTA	EL PLACER	3	0,1%	46,9%
MUNICIPIO SUCRE	MUNICIPIO SUCRE	FILAS DE MARICHE	3	0,1%	47,0%
MUNICIPIO LIBERTADOR	EL RECREO	GUAICAIPURO	3	0,1%	47,0%
MUNICIPIO LIBERTADOR	SAN JUAN	GUARATARO	3	0,1%	47,1%
MUNICIPIO LIBERTADOR	LA PASTORA	LA PASTORA	3	0,1%	47,1%
MUNICIPIO LIBERTADOR	COCHE	LAS MAYAS	3	0,1%	47,2%
MUNICIPIO LIBERTADOR	SAN PEDRO	LOS CHAGUARAMOS	3	0,1%	47,2%
MUNICIPIO SUCRE	LEONCIO MARTINEZ	LOS RUCES	3	0,1%	47,3%
MUNICIPIO LIBERTADOR	SUCRE	NUEVA TACAGUA	3	0,1%	47,3%
MUNICIPIO SUCRE	MUNICIPIO SUCRE	PALO VERDE	3	0,1%	47,4%
MUNICIPIO SUCRE	MUNICIPIO SUCRE	URB. GUAICOCO	3	0,1%	47,5%
MUNICIPIO LIBERTADOR	MACARAO	URB. KENNEDY	3	0,1%	47,5%
MUNICIPIO BARUTA	MUNICIPIO BARUTA	ALTO PRADO	2	0,0%	47,6%
MUNICIPIO LIBERTADOR	EL PARAISO	ARTIGAS	2	0,0%	47,6%
MUNICIPIO SUCRE	MUNICIPIO SUCRE	B/ MONSEÑOR LEBRUN	2	0,0%	47,6%
MUNICIPIO BARUTA	MUNICIPIO BARUTA	B/ SANTA CRUZ DEL ESTE	2	0,0%	47,7%
MUNICIPIO LIBERTADOR	EL VALLE	BARRIO LOS 70	2	0,0%	47,7%
MUNICIPIO SUCRE	MUNICIPIO SUCRE	BARRIO MACA	2	0,0%	47,7%
MUNICIPIO SUCRE	MUNICIPIO SUCRE	BARRIO UNION	2	0,0%	47,8%
MUNICIPIO LIBERTADOR	EL RECREO	BELLO MONTE	2	0,0%	47,8%
MUNICIPIO LIBERTADOR	SUCRE	BOQUERON	2	0,0%	47,9%
MUNICIPIO BARUTA	MUNICIPIO BARUTA	C. DE BELLO MONTE	2	0,0%	47,9%
MUNICIPIO CHACAO	MUNICIPIO CHACAO	CAMPO ALEGRE	2	0,0%	47,9%
MUNICIPIO SUCRE	MUNICIPIO SUCRE	CAMPO RICO	2	0,0%	48,0%
MUNICIPIO BARUTA	MUNICIPIO BARUTA	CANTA RANA	2	0,0%	48,0%
MUNICIPIO CHACAO	MUNICIPIO CHACAO	CHACAO	2	0,0%	48,0%
MUNICIPIO LIBERTADOR	SAN PEDRO	CIUDAD UNIVERSITARIA	2	0,0%	48,1%
MUNICIPIO SUCRE	MUNICIPIO SUCRE	COLINAS DE TURUMO	2	0,0%	48,1%
MUNICIPIO LIBERTADOR	ANTIMANO	EL ALGODONAL	2	0,0%	48,2%
MUNICIPIO LIBERTADOR	COCHE	EL ESTANQUE	2	0,0%	48,2%
MUNICIPIO EL HATILLO	MUNICIPIO EL HATILLO	EL HATILLO	2	0,0%	48,2%

MUNICIPIO SUCRE	MUNICIPIO SUCRE	EL LLANITO	2	0,0%	48,3%
MUNICIPIO SUCRE	MUNICIPIO SUCRE	EL MARQUES	2	0,0%	48,3%
MUNICIPIO LIBERTADOR	EL RECREO	EL RECREO	2	0,0%	48,3%
MUNICIPIO LIBERTADOR	SUCRE	GATO NEGRO	2	0,0%	48,4%
MUNICIPIO LIBERTADOR	SUCRE	L . DE URDANETA	2	0,0%	48,4%
MUNICIPIO LIBERTADOR	SANTA ROSALIA	LA HOYADA	2	0,0%	48,4%
MUNICIPIO LIBERTADOR	COCHE	LA MARIPOSA	2	0,0%	48,5%
MUNICIPIO LIBERTADOR	EL PARAISO	LA MORAN	2	0,0%	48,5%
MUNICIPIO LIBERTADOR	LA VEGA	LA PAZ	2	0,0%	48,6%
MUNICIPIO SUCRE	MUNICIPIO SUCRE	LA URBINA	2	0,0%	48,6%
MUNICIPIO LIBERTADOR	ANTIMANO	LA YAGUARA	2	0,0%	48,6%
MUNICIPIO LIBERTADOR	LA PASTORA	LIDICE	2	0,0%	48,7%
MUNICIPIO LIBERTADOR	SAN JUAN	LOS EUCALIPTUS	2	0,0%	48,7%
MUNICIPIO LIBERTADOR	EL RECREO	MARIPEREZ	2	0,0%	48,7%
MUNICIPIO LIBERTADOR	EL RECREO	PLAZA VENEZUELA	2	0,0%	48,8%
MUNICIPIO LIBERTADOR	SANTA ROSALIA	PRADO DE MARIA	2	0,0%	48,8%
MUNICIPIO LIBERTADOR	SANTA ROSALIA	PUENTE HIERRO	2	0,0%	48,9%
MUNICIPIO LIBERTADOR	SAN AGUSTIN	SAN AGUSTIN DEL NORTE	2	0,0%	48,9%
MUNICIPIO LIBERTADOR	CARICUAO	SAN PABLITO	2	0,0%	48,9%
MUNICIPIO BARUTA	MUNICIPIO BARUTA	TERRAZAS DEL CLUB HIPICO	2	0,0%	49,0%
MUNICIPIO LIBERTADOR	COCHE	TURMERITO	2	0,0%	49,0%
MUNICIPIO SUCRE	MUNICIPIO SUCRE	URB. MIRANDA	2	0,0%	49,0%
MUNICIPIO LIBERTADOR	CARICUAO	URB. GARCIA CARVALLO	2	0,0%	49,1%
MUNICIPIO LIBERTADOR	LA VEGA	VISTA ALEGRE	2	0,0%	49,1%
MUNICIPIO CHACAO	MUNICIPIO CHACAO	ALTAMIRA	1	0,0%	49,1%
MUNICIPIO LIBERTADOR	SAN JUAN	ATLANTICO	1	0,0%	49,2%
MUNICIPIO BARUTA	MUNICIPIO BARUTA	AV. PPAL. Las MERCEDES	1	0,0%	49,2%
MUNICIPIO BARUTA	MUNICIPIO BARUTA	AV. RIO DE JANEIRO	1	0,0%	49,2%
MUNICIPIO LIBERTADOR	SUCRE	BARR. NIÑO JESUS	1	0,0%	49,2%
MUNICIPIO SUCRE	MUNICIPIO SUCRE	BARRIO 5 DE JULIO	1	0,0%	49,2%
MUNICIPIO SUCRE	MUNICIPIO SUCRE	BARRIO CARPINTERO	1	0,0%	49,3%
MUNICIPIO LIBERTADOR	SAN BERNARDINO	BARRIO LOS ERAZOS	1	0,0%	49,3%
MUNICIPIO LIBERTADOR	CANDELARIA	BELLAS ARTES	1	0,0%	49,3%
MUNICIPIO LIBERTADOR	SUCRE	BLANDIN	1	0,0%	49,3%
MUNICIPIO LIBERTADOR	SUCRE	BRISAS DE PROPATRIA	1	0,0%	49,3%
MUNICIPIO CHACAO	MUNICIPIO CHACAO	C.C. LIDO	1	0,0%	49,3%
MUNICIPIO SUCRE	LEONCIO MARTINEZ	CALIFORNIA SUR	1	0,0%	49,4%
MUNICIPIO LIBERTADOR	23 DE ENERO	CAÑO AMARILLO	1	0,0%	49,4%
MUNICIPIO SUCRE	LEONCIO MARTINEZ	CARRET. PETARE-GUARENAS	1	0,0%	49,4%
MUNICIPIO LIBERTADOR	EL VALLE	CERRO GRANDE	1	0,0%	49,4%
MUNICIPIO CHACAO	MUNICIPIO CHACAO	CHACAITO	1	0,0%	49,4%
MUNICIPIO BARUTA	MUNICIPIO BARUTA	CHARALLAVITO	1	0,0%	49,5%
MUNICIPIO BARUTA	MUNICIPIO BARUTA	COLINAS DEL TAMANACO	1	0,0%	49,5%
MUNICIPIO CHACAO	MUNICIPIO CHACAO	COUNTRY CLUB	1	0,0%	49,5%
MUNICIPIO BARUTA	MUNICIPIO BARUTA	CUMB. DE CURUMO	1	0,0%	49,5%
MUNICIPIO LIBERTADOR	23 DE ENERO	EL MIRADOR	1	0,0%	49,5%
MUNICIPIO BARUTA	MUNICIPIO BARUTA	EL PEÑON	1	0,0%	49,6%
MUNICIPIO CHACAO	MUNICIPIO CHACAO	LA CASTELLANA	1	0,0%	49,6%
MUNICIPIO LIBERTADOR	SAN AGUSTIN	LA CHARNECA	1	0,0%	49,6%
MUNICIPIO LIBERTADOR	EL RECREO	LA FLORIDA	1	0,0%	49,6%
MUNICIPIO LIBERTADOR	EL PARAISO	LA QUEBRADITA	1	0,0%	49,6%
MUNICIPIO LIBERTADOR	COCHE	LA RINCONADA	1	0,0%	49,6%

MUNICIPIO LIBERTADOR	SUCRE	LAGUNA DE CATIA	1	0,0%	49,7%
MUNICIPIO LIBERTADOR	EL RECREO	LAS PALMAS	1	0,0%	49,7%
MUNICIPIO LIBERTADOR	EL RECREO	LOS CAOBOS	1	0,0%	49,7%
MUNICIPIO SUCRE	LEONCIO MARTINEZ	LOS CHORROS	1	0,0%	49,7%
MUNICIPIO LIBERTADOR	LA PASTORA	LOS MECEDORES	1	0,0%	49,7%
MUNICIPIO LIBERTADOR	EL PARAISO	LOS MOLINOS	1	0,0%	49,8%
MUNICIPIO BARUTA	MUNICIPIO BARUTA	LOS SAMANES	1	0,0%	49,8%
MUNICIPIO SUCRE	MUNICIPIO SUCRE	MACARACUAY	1	0,0%	49,8%
MUNICIPIO LIBERTADOR	23 DE ENERO	MONTE PIEDAD	1	0,0%	49,8%
MUNICIPIO LIBERTADOR	SUCRE	NUEVA CARACAS	1	0,0%	49,8%
MUNICIPIO LIBERTADOR	SUCRE	NUEVO HORIZONTE	1	0,0%	49,9%
MUNICIPIO BARUTA	MUNICIPIO BARUTA	OJO DE AGUA	1	0,0%	49,9%
MUNICIPIO LIBERTADOR	SUCRE	PEREZ BONALDE	1	0,0%	49,9%
MUNICIPIO BARUTA	MUNICIPIO BARUTA	SAN LUIS	1	0,0%	49,9%
MUNICIPIO SUCRE	LEONCIO MARTINEZ	SANTA EDUVIGIS	1	0,0%	49,9%
MUNICIPIO BARUTA	MUNICIPIO BARUTA	SANTA MARTA	1	0,0%	49,9%
MUNICIPIO BARUTA	MUNICIPIO BARUTA	SANTA SOFIA	1	0,0%	50,0%
MUNICIPIO LIBERTADOR	SANTA ROSALIA	SANTA TERESA	1	0,0%	50,0%
MUNICIPIO SUCRE	MUNICIPIO SUCRE	TERRAZAS DEL AVILA	1	0,0%	50,0%
		TOTAL	2.676		

ANEXO 4

Ubicación geográfica de los hurtos y robos en Caracas 2005

MUNICIPIO	SECTOR	UBICACION GEOGRAFICA	HURTO Y ROBO	%	Concentración %
DESCONOCIDO	DESCONOCIDO	SIN INDICAR	5.869	19,6%	19,6%
DESCONOCIDO	DESCONOCIDO	OTROS SITIOS	3.092	10,3%	29,9%
MUNICIPIO SUCRE	MUNICIPIO SUCRE	PETARE	189	0,6%	30,5%
MUNICIPIO LIBERTADOR	SUCRE	CATIA	178	0,6%	31,1%
MUNICIPIO LIBERTADOR	CANDELARIA	CANDELARIA	165	0,5%	31,6%
MUNICIPIO LIBERTADOR	EL RECREO	SABANA GRANDE	162	0,5%	32,2%
MUNICIPIO LIBERTADOR	EL PARAISO	EL PARAISO	161	0,5%	32,7%
MUNICIPIO LIBERTADOR	SAN JUAN	EL SILENCIO	156	0,5%	33,2%
MUNICIPIO LIBERTADOR	SAN BERNARDINO	SAN BERNARDINO	139	0,5%	33,7%
MUNICIPIO CHACAO	MUNICIPIO CHACAO	CHACAO	117	0,4%	34,1%
MUNICIPIO LIBERTADOR		ALTAGRACIA	115	0,4%	34,5%
MUNICIPIO LIBERTADOR	SANTA ROSALIA	EL CEMENTERIO	102	0,3%	34,8%
MUNICIPIO LIBERTADOR	EL VALLE	EL VALLE	96	0,3%	35,1%
MUNICIPIO LIBERTADOR	LA VEGA	LA VEGA	93	0,3%	35,4%
MUNICIPIO LIBERTADOR	SAN PEDRO	SANTA MONICA	85	0,3%	35,7%
MUNICIPIO LIBERTADOR	SUCRE	PROPATRIA	79	0,3%	36,0%
MUNICIPIO LIBERTADOR	EL RECREO	PLAZA VENEZUELA	78	0,3%	36,2%
MUNICIPIO LIBERTADOR	SAN JOSE	SAN JOSE	77	0,3%	36,5%
MUNICIPIO CHACAO	MUNICIPIO CHACAO	LA CASTELLANA	75	0,2%	36,7%
MUNICIPIO LIBERTADOR	ANTIMANO	ANTIMANO	71	0,2%	37,0%
MUNICIPIO LIBERTADOR	SAN PEDRO	LOS CHAGUARAMOS	68	0,2%	37,2%
MUNICIPIO BARUTA	MUNICIPIO BARUTA	CAURIMARE	67	0,2%	37,4%
MUNICIPIO CHACAO	MUNICIPIO CHACAO	EL PEDREGAL	66	0,2%	37,7%
MUNICIPIO LIBERTADOR	EL RECREO	LA FLORIDA	65	0,2%	37,9%
MUNICIPIO SUCRE	LEONCIO MARTINEZ	CARRET.PETARE-GUARENAS	64	0,2%	38,1%
MUNICIPIO LIBERTADOR	COCHE	COCHE	64	0,2%	38,3%
MUNICIPIO LIBERTADOR	CARICUAO	CARICUAO	62	0,2%	38,5%
MUNICIPIO LIBERTADOR	SAN JUAN	QUINTA CRESPO	57	0,2%	38,7%
MUNICIPIO SUCRE	MUNICIPIO SUCRE	LA URBINA	54	0,2%	38,9%
MUNICIPIO LIBERTADOR	EL RECREO	BELLO MONTE	52	0,2%	39,0%
MUNICIPIO LIBERTADOR	SAN PEDRO	LAS ACACIAS	52	0,2%	39,2%
MUNICIPIO LIBERTADOR	SANTA ROSALIA	LA HOYADA	51	0,2%	39,4%
MUNICIPIO LIBERTADOR	CARICUAO	RUIZ PINEDA (UD-7)	51	0,2%	39,6%
MUNICIPIO SUCRE	MUNICIPIO SUCRE	EL MARQUES	49	0,2%	39,7%
MUNICIPIO LIBERTADOR	EL JUNQUITO	JUNQUITO	49	0,2%	39,9%
MUNICIPIO LIBERTADOR	SAN AGUSTIN	PARQUE CENTRAL	49	0,2%	40,0%
MUNICIPIO LIBERTADOR	EL RECREO	LOS CAOBS	48	0,2%	40,2%
MUNICIPIO LIBERTADOR	EL PARAISO	SAN MARTIN	47	0,2%	40,4%
MUNICIPIO SUCRE	LEONCIO MARTINEZ	LOS RUICES	46	0,2%	40,5%
MUNICIPIO LIBERTADOR	LA VEGA	MONTALBAN	46	0,2%	40,7%
MUNICIPIO LIBERTADOR	SUCRE	MAGALL . DE CATIA	45	0,1%	40,8%
MUNICIPIO BARUTA	MUNICIPIO BARUTA	C. DE BELLO MONTE	44	0,1%	41,0%
MUNICIPIO LIBERTADOR	LA PASTORA	LA PASTORA	44	0,1%	41,1%
MUNICIPIO CHACAO	MUNICIPIO CHACAO	CAMPO ALEGRE	42	0,1%	41,3%
MUNICIPIO CHACAO	MUNICIPIO CHACAO	LOS PALOS GRANDES	41	0,1%	41,4%
MUNICIPIO SUCRE	MUNICIPIO SUCRE	PALO VERDE	41	0,1%	41,5%

MUNICIPIO LIBERTADOR	SANTA ROSALIA	PRADO DE MARIA	41	0,1%	41,7%
MUNICIPIO LIBERTADOR	SUCRE	SUCRE	41	0,1%	41,8%
MUNICIPIO LIBERTADOR	EL RECREO	EL RECREO	40	0,1%	41,9%
MUNICIPIO LIBERTADOR	SANTA ROSALIA	AV. NUEVA GRANADA	39	0,1%	42,1%
MUNICIPIO LIBERTADOR	CANDELARIA	BELLAS ARTES	39	0,1%	42,2%
MUNICIPIO CHACAO	MUNICIPIO CHACAO	ALTAMIRA	36	0,1%	42,3%
MUNICIPIO SUCRE	LEONCIO MARTINEZ	BOLEITA	36	0,1%	42,4%
MUNICIPIO LIBERTADOR	SANTA ROSALIA	SANTA ROSALIA	35	0,1%	42,6%
MUNICIPIO LIBERTADOR	23 DE ENERO	23 DE ENERO	34	0,1%	42,7%
MUNICIPIO LIBERTADOR	EL RECREO	GUAICAIPURO	34	0,1%	42,8%
MUNICIPIO LIBERTADOR	ANTIMANO	LA YAGUARA	33	0,1%	42,9%
MUNICIPIO BARUTA	MUNICIPIO BARUTA	CANTA RANA	32	0,1%	43,0%
MUNICIPIO SUCRE	LEONCIO MARTINEZ	LOS DOS CAMINOS	31	0,1%	43,1%
MUNICIPIO LIBERTADOR	EL VALLE	LOS JARD. DEL VALLE	31	0,1%	43,2%
MUNICIPIO SUCRE	MUNICIPIO SUCRE	MACARACUAY	31	0,1%	43,3%
MUNICIPIO LIBERTADOR	SAN JUAN	SAN JUAN	31	0,1%	43,4%
MUNICIPIO CHACAO	MUNICIPIO CHACAO	COUNTRY CLUB	30	0,1%	43,5%
MUNICIPIO LIBERTADOR	MACARAO	MACARAO	29	0,1%	43,6%
MUNICIPIO LIBERTADOR	SAN JUAN	SAN MARTIN	29	0,1%	43,7%
MUNICIPIO LIBERTADOR	CARICUAO	CATEDRAL	28	0,1%	43,8%
MUNICIPIO BARUTA	MUNICIPIO BARUTA	B/ SANTA CRUZ DEL ESTE	27	0,1%	43,9%
MUNICIPIO LIBERTADOR	ANTIMANO	CARAPITA	26	0,1%	44,0%
MUNICIPIO LIBERTADOR	SUCRE	CARRET. CS. LA GUAIRA	26	0,1%	44,1%
MUNICIPIO LIBERTADOR	SUCRE	CASALTA	26	0,1%	44,1%
MUNICIPIO LIBERTADOR	EL RECREO	LAS PALMAS	26	0,1%	44,2%
MUNICIPIO SUCRE	MUNICIPIO SUCRE	EL LLANITO	25	0,1%	44,3%
MUNICIPIO LIBERTADOR	SAN AGUSTIN	SAN AGUSTIN DEL SUR	25	0,1%	44,4%
MUNICIPIO LIBERTADOR	EL RECREO	SARRIA	25	0,1%	44,5%
MUNICIPIO SUCRE	LEONCIO MARTINEZ	CALIFORNIA SUR	24	0,1%	44,6%
MUNICIPIO LIBERTADOR	SANTA ROSALIA	LA BANDERA	24	0,1%	44,6%
MUNICIPIO LIBERTADOR	EL RECREO	MARIPEREZ	24	0,1%	44,7%
MUNICIPIO LIBERTADOR	SAN AGUSTIN	SAN AGUSTIN DEL NORTE	24	0,1%	44,8%
MUNICIPIO LIBERTADOR	CARICUAO	UD - 2	24	0,1%	44,9%
MUNICIPIO LIBERTADOR	LA VEGA	VISTA ALEGRE	24	0,1%	45,0%
MUNICIPIO SUCRE	LEONCIO MARTINEZ	SEBUCAN	23	0,1%	45,0%
MUNICIPIO SUCRE	MUNICIPIO SUCRE	CALIFORNIA NORTE	22	0,1%	45,1%
MUNICIPIO BARUTA	MUNICIPIO BARUTA	CHULAVISTA	22	0,1%	45,2%
MUNICIPIO LIBERTADOR	SAN JOSE	COTIZA	22	0,1%	45,3%
MUNICIPIO EL HATILLO	MUNICIPIO EL HATILLO	EL HATILLO	22	0,1%	45,3%
MUNICIPIO CHACAO	MUNICIPIO CHACAO	C.C. SAMBIL	21	0,1%	45,4%
MUNICIPIO LIBERTADOR	CARICUAO	UD - 3	21	0,1%	45,5%
MUNICIPIO LIBERTADOR	CANDELARIA	PARQUE CARABOBO	20	0,1%	45,5%
MUNICIPIO LIBERTADOR	EL PARAISO	ARTIGAS	19	0,1%	45,6%
MUNICIPIO LIBERTADOR	SAN PEDRO	CIUDAD UNIVERSITARIA	19	0,1%	45,7%
MUNICIPIO BARUTA	MUNICIPIO BARUTA	COLINAS DEL TAMANACO	19	0,1%	45,7%
MUNICIPIO LIBERTADOR	EL PARAISO	COTA 905	19	0,1%	45,8%
MUNICIPIO CHACAO	MUNICIPIO CHACAO	EL ROSAL	19	0,1%	45,9%
MUNICIPIO LIBERTADOR	SUCRE	FRAILES DE CATIA	19	0,1%	45,9%
MUNICIPIO LIBERTADOR	EL JUNQUITO	KM. 8 B. GONZALEZ CABRERA	19	0,1%	46,0%
MUNICIPIO LIBERTADOR	EL RECREO	LA CAMPIÑA	18	0,1%	46,0%
MUNICIPIO LIBERTADOR	COCHE	LAS MAYAS	18	0,1%	46,1%
MUNICIPIO CHACAO	MUNICIPIO CHACAO	PARQUE CRISTAL	18	0,1%	46,2%
MUNICIPIO LIBERTADOR	SUCRE	PEREZ BONALDE	18	0,1%	46,2%
MUNICIPIO LIBERTADOR	MACARAO	LAS ADJUNTAS	17	0,1%	46,3%

MUNICIPIO SUCRE	MUNICIPIO SUCRE	TERRAZAS DEL AVILA	17	0,1%	46,3%
MUNICIPIO BARUTA	MUNICIPIO BARUTA	AV. PPAL. Las MERCEDES	16	0,1%	46,4%
MUNICIPIO SUCRE	LEONCIO MARTINEZ	CAMPO CLARO	16	0,1%	46,4%
MUNICIPIO BARUTA	MUNICIPIO BARUTA	LA ESMERALDA	16	0,1%	46,5%
MUNICIPIO LIBERTADOR	SANTA ROSALIA	PUENTE HIERRO	16	0,1%	46,5%
MUNICIPIO SUCRE	LEONCIO MARTINEZ	SANTA EDUVIGIS	16	0,1%	46,6%
MUNICIPIO LIBERTADOR	EL VALLE	BARRIO SAN ANDRES	15	0,0%	46,7%
MUNICIPIO CHACAO	MUNICIPIO CHACAO	CHACAITO	15	0,0%	46,7%
MUNICIPIO BARUTA	MUNICIPIO BARUTA	HOYO DE LA PUERTA	15	0,0%	46,8%
MUNICIPIO LIBERTADOR	LA VEGA	LA PAZ	15	0,0%	46,8%
MUNICIPIO LIBERTADOR	EL RECREO	PINTO SALINAS	15	0,0%	46,9%
MUNICIPIO BARUTA	MUNICIPIO BARUTA	BARUTA	14	0,0%	46,9%
MUNICIPIO LIBERTADOR	23 DE ENERO	LOS FLORES	14	0,0%	46,9%
MUNICIPIO LIBERTADOR	SANTA ROSALIA	SANTA TERESA	14	0,0%	47,0%
MUNICIPIO SUCRE	MUNICIPIO SUCRE	URB. MIRANDA	14	0,0%	47,0%
MUNICIPIO LIBERTADOR	SAN PEDRO	VALLE ABAJO	14	0,0%	47,1%
MUNICIPIO BARUTA	MUNICIPIO BARUTA	CHUAO	13	0,0%	47,1%
MUNICIPIO SUCRE	MUNICIPIO SUCRE	FILAS DE MARICHE	13	0,0%	47,2%
MUNICIPIO LIBERTADOR	SUCRE	GRAMOVEN	13	0,0%	47,2%
MUNICIPIO SUCRE	MUNICIPIO SUCRE	JOSE FELIX RIVAS	13	0,0%	47,3%
MUNICIPIO SUCRE	LEONCIO MARTINEZ	LOS CHORROS	13	0,0%	47,3%
MUNICIPIO LIBERTADOR	LA PASTORA	MANICOMIO	13	0,0%	47,3%
MUNICIPIO SUCRE	LEONCIO MARTINEZ	LA CARLOTA	12	0,0%	47,4%
MUNICIPIO CHACAO	MUNICIPIO CHACAO	LA FLORESTA	12	0,0%	47,4%
MUNICIPIO SUCRE	LEONCIO MARTINEZ	LOS CORTIJOS DE LOURDES	12	0,0%	47,5%
MUNICIPIO LIBERTADOR	ANTIMANO	MAMERA	12	0,0%	47,5%
MUNICIPIO LIBERTADOR	SAN JUAN	ATLANTICO	11	0,0%	47,5%
MUNICIPIO SUCRE	MUNICIPIO SUCRE	COLINAS DE TURUMO	11	0,0%	47,6%
MUNICIPIO CHACAO	MUNICIPIO CHACAO	CUBO NEGRO CHUAO	11	0,0%	47,6%
MUNICIPIO LIBERTADOR	SUCRE	ISAIAS MEDINA ANGARITA	11	0,0%	47,7%
MUNICIPIO LIBERTADOR	23 DE ENERO	LA SILSA	11	0,0%	47,7%
MUNICIPIO BARUTA	MUNICIPIO BARUTA	OJO DE AGUA	11	0,0%	47,7%
MUNICIPIO BARUTA	MUNICIPIO BARUTA	SANTA PAULA	11	0,0%	47,8%
MUNICIPIO LIBERTADOR	EL RECREO	EL BOSQUE	10	0,0%	47,8%
MUNICIPIO LIBERTADOR	SAN JUAN	GUARATARO	10	0,0%	47,8%
MUNICIPIO BARUTA	MUNICIPIO BARUTA	LA TRINIDAD	10	0,0%	47,9%
MUNICIPIO BARUTA	MUNICIPIO BARUTA	LOMAS LAS MERCEDES	10	0,0%	47,9%
MUNICIPIO BARUTA	MUNICIPIO BARUTA	SANTA CLARA	10	0,0%	47,9%
MUNICIPIO BARUTA	MUNICIPIO BARUTA	SANTA INES	10	0,0%	48,0%
MUNICIPIO BARUTA	MUNICIPIO BARUTA	SANTA SOFIA	10	0,0%	48,0%
MUNICIPIO BARUTA	MUNICIPIO BARUTA	VALLE ARRIBA	10	0,0%	48,0%
MUNICIPIO BARUTA	MUNICIPIO BARUTA	AV. RIO DE JANEIRO	9	0,0%	48,1%
MUNICIPIO LIBERTADOR	EL VALLE	BARRIO SAN ANTONIO	9	0,0%	48,1%
MUNICIPIO CHACAO	MUNICIPIO CHACAO	C.C. LIDO	9	0,0%	48,1%
MUNICIPIO BARUTA	MUNICIPIO BARUTA	CHARALLAVITO	9	0,0%	48,1%
MUNICIPIO LIBERTADOR	EL PARAISO	LA MORAN	9	0,0%	48,2%
MUNICIPIO BARUTA	MUNICIPIO BARUTA	LAS MERCEDES	9	0,0%	48,2%
MUNICIPIO LIBERTADOR	SUCRE	NUEVA TACAGUA	9	0,0%	48,2%
MUNICIPIO LIBERTADOR	SUCRE	RUPERTO LUGO	9	0,0%	48,3%
MUNICIPIO BARUTA	MUNICIPIO BARUTA	SAN LUIS	9	0,0%	48,3%
MUNICIPIO LIBERTADOR	CARICUAO	TELARES LOS PALOS GRANDES	9	0,0%	48,3%
MUNICIPIO EL HATILLO	MUNICIPIO EL HATILLO	ALTO HATILLO	8	0,0%	48,4%
MUNICIPIO BARUTA	MUNICIPIO BARUTA	ALTO PRADO	8	0,0%	48,4%

MUNICIPIO SUCRE	MUNICIPIO SUCRE	B/ MONSEÑOR LEBRUN	8	0,0%	48,4%
MUNICIPIO SUCRE	MUNICIPIO SUCRE	BARRIO CARPINTERO	8	0,0%	48,4%
MUNICIPIO CHACAO	MUNICIPIO CHACAO	BELLO CAMPO	8	0,0%	48,5%
MUNICIPIO CHACAO	MUNICIPIO CHACAO	C.C.C. TAMANACO	8	0,0%	48,5%
MUNICIPIO LIBERTADOR	23 DE ENERO	CAÑO AMARILLO	8	0,0%	48,5%
MUNICIPIO LIBERTADOR	EL RECREO	CHAPELLIN	8	0,0%	48,5%
MUNICIPIO BARUTA	MUNICIPIO BARUTA	CUMB. DE CURUMO	8	0,0%	48,6%
MUNICIPIO LIBERTADOR	COCHE	EL ESTANQUE	8	0,0%	48,6%
MUNICIPIO LIBERTADOR	SUCRE	GATO NEGRO	8	0,0%	48,6%
MUNICIPIO EL HATILLO	MUNICIPIO EL HATILLO	LA BOYERA	8	0,0%	48,6%
MUNICIPIO LIBERTADOR	EL RECREO	LOS CEDROS	8	0,0%	48,7%
MUNICIPIO LIBERTADOR	EL PARAISO	LOS MOLINOS	8	0,0%	48,7%
MUNICIPIO SUCRE	LEONCIO MARTINEZ	MONTE CRISTO	8	0,0%	48,7%
MUNICIPIO LIBERTADOR	EL RECREO	SIMON RODRIGUEZ	8	0,0%	48,8%
MUNICIPIO LIBERTADOR	EL RECREO	ALTA FLORIDA	7	0,0%	48,8%
MUNICIPIO LIBERTADOR	LA VEGA	C.C.C. USLAR.	7	0,0%	48,8%
MUNICIPIO BARUTA	MUNICIPIO BARUTA	EL CAFETAL	7	0,0%	48,8%
MUNICIPIO EL HATILLO	MUNICIPIO EL HATILLO	LAGUNITA COUNTRY CLUB	7	0,0%	48,8%
MUNICIPIO BARUTA	MUNICIPIO BARUTA	LAS MIN. DE BARUTA	7	0,0%	48,9%
MUNICIPIO BARUTA	MUNICIPIO BARUTA	SANTA ROSA DE LIMA	7	0,0%	48,9%
MUNICIPIO BARUTA	MUNICIPIO BARUTA	TERRAZAS DEL CLUB HIPICO	7	0,0%	48,9%
MUNICIPIO LIBERTADOR	CARICUAO	UD - 4	7	0,0%	48,9%
MUNICIPIO LIBERTADOR	LA VEGA	URB. BELLA VISTA	7	0,0%	49,0%
MUNICIPIO LIBERTADOR	SAN BERNARDINO	BARRIO LOS ERAZOS	6	0,0%	49,0%
MUNICIPIO LIBERTADOR	SUCRE	BARRIO MARIO BRICEÑO	6	0,0%	49,0%
MUNICIPIO LIBERTADOR	SUCRE	CUARTEL URDANETA	6	0,0%	49,0%
MUNICIPIO SUCRE	LEONCIO MARTINEZ	HORIZONTE	6	0,0%	49,0%
MUNICIPIO LIBERTADOR	SUCRE	L . DE URDANETA	6	0,0%	49,1%
MUNICIPIO BARUTA	MUNICIPIO BARUTA	LA TAHONA	6	0,0%	49,1%
MUNICIPIO LIBERTADOR	LA VEGA	LA VEGUITA	6	0,0%	49,1%
MUNICIPIO LIBERTADOR	LA PASTORA	LIDICE	6	0,0%	49,1%
MUNICIPIO LIBERTADOR	SANTA ROSALIA	NUEVO CIRCO	6	0,0%	49,1%
MUNICIPIO BARUTA	MUNICIPIO BARUTA	PRADOS DEL ESTE	6	0,0%	49,2%
MUNICIPIO LIBERTADOR	SAN JOSE	SAN LUIS	6	0,0%	49,2%
MUNICIPIO BARUTA	MUNICIPIO BARUTA	SANTA FE NORTE	6	0,0%	49,2%
MUNICIPIO SUCRE	MUNICIPIO SUCRE	URB. GUAICOCO	6	0,0%	49,2%
MUNICIPIO CHACAO	MUNICIPIO CHACAO	AV. LA ESTANCIA CHUAO	5	0,0%	49,2%
MUNICIPIO LIBERTADOR	EL RECREO	AV. LA SALLE	5	0,0%	49,3%
MUNICIPIO SUCRE	MUNICIPIO SUCRE	BARRIO LA DOLORITA	5	0,0%	49,3%
MUNICIPIO LIBERTADOR	SUCRE	EL AMPARO	5	0,0%	49,3%
MUNICIPIO LIBERTADOR	SAN JUAN	EL CALVARIO	5	0,0%	49,3%
MUNICIPIO BARUTA	MUNICIPIO BARUTA	EL PEÑON	5	0,0%	49,3%
MUNICIPIO BARUTA	MUNICIPIO BARUTA	EL PLACER	5	0,0%	49,3%
MUNICIPIO LIBERTADOR	CARICUAO	LA HACIENDA (UD-5)	5	0,0%	49,4%
MUNICIPIO LIBERTADOR	SUCRE	LAGUNA DE CATIA	5	0,0%	49,4%
MUNICIPIO LIBERTADOR	EL RECREO	LAS DELICIAS	5	0,0%	49,4%
MUNICIPIO LIBERTADOR	LA PASTORA	LOS MECEDORES	5	0,0%	49,4%
MUNICIPIO BARUTA	MUNICIPIO BARUTA	LOS NARANJOS	5	0,0%	49,4%
MUNICIPIO LIBERTADOR	23 DE ENERO	MONTE PIEDAD	5	0,0%	49,4%
MUNICIPIO LIBERTADOR	SUCRE	NUEVO HORIZONTE	5	0,0%	49,5%
MUNICIPIO BARUTA	MUNICIPIO BARUTA	PLAZA LAS AMERICAS	5	0,0%	49,5%
MUNICIPIO BARUTA	MUNICIPIO BARUTA	SANTA MARTA	5	0,0%	49,5%
MUNICIPIO LIBERTADOR	23 DE ENERO	TUNEL LA PLANICIE	5	0,0%	49,5%

MUNICIPIO LIBERTADOR	MACARAO	URB. KENNEDY	5	0,0%	49,5%
MUNICIPIO LIBERTADOR	SUCRE	ALTA VISTA	4	0,0%	49,5%
MUNICIPIO LIBERTADOR	SUCRE	CUTIRA	4	0,0%	49,6%
MUNICIPIO LIBERTADOR	23 DE ENERO	EL MIRADOR	4	0,0%	49,6%
MUNICIPIO LIBERTADOR	SUCRE	FEDERICO QUIROZ	4	0,0%	49,6%
MUNICIPIO LIBERTADOR	LA VEGA	HOSP. PEREZ CARREÑO	4	0,0%	49,6%
MUNICIPIO EL HATILLO	MUNICIPIO EL HATILLO	LA GUAIRITA	4	0,0%	49,6%
MUNICIPIO LIBERTADOR	COCHE	LA RINCONADA	4	0,0%	49,6%
MUNICIPIO BARUTA	MUNICIPIO BARUTA	MONTERREY	4	0,0%	49,6%
MUNICIPIO BARUTA	MUNICIPIO BARUTA	SAN ROMAN	4	0,0%	49,6%
MUNICIPIO LIBERTADOR	SUCRE	BRISAS DE PROPATRIA	3	0,0%	49,7%
MUNICIPIO SUCRE	MUNICIPIO SUCRE	BUENA VISTA	3	0,0%	49,7%
MUNICIPIO SUCRE	MUNICIPIO SUCRE	CAUCAGUITA	3	0,0%	49,7%
MUNICIPIO LIBERTADOR	SAN PEDRO	COL. STA MONICA	3	0,0%	49,7%
MUNICIPIO BARUTA	MUNICIPIO BARUTA	CONGRESA	3	0,0%	49,7%
MUNICIPIO EL HATILLO	MUNICIPIO EL HATILLO	CTRO. MED. LA TRINIDAD	3	0,0%	49,7%
MUNICIPIO LIBERTADOR	ANTIMANO	EL ALGODONAL	3	0,0%	49,7%
MUNICIPIO SUCRE	MUNICIPIO SUCRE	EL MIRADOR	3	0,0%	49,7%
MUNICIPIO LIBERTADOR	COCHE	HIPODROMO	3	0,0%	49,7%
MUNICIPIO LIBERTADOR	EL PARAISO	LA QUEBRADITA	3	0,0%	49,7%
MUNICIPIO LIBERTADOR	SAN JUAN	LOS EUCALIPTUS	3	0,0%	49,8%
MUNICIPIO BARUTA	MUNICIPIO BARUTA	LOS SAMANES	3	0,0%	49,8%
MUNICIPIO BARUTA	MUNICIPIO BARUTA	MANZANARES	3	0,0%	49,8%
MUNICIPIO BARUTA	MUNICIPIO BARUTA	PRADO HUMBOLT	3	0,0%	49,8%
MUNICIPIO LIBERTADOR	SAN JOSE	SABANA DE BLANCO	3	0,0%	49,8%
MUNICIPIO LIBERTADOR	CARICUAO	SAN PABLITO	3	0,0%	49,8%
MUNICIPIO BARUTA	MUNICIPIO BARUTA	SANTA ANA	3	0,0%	49,8%
MUNICIPIO LIBERTADOR	EL PARAISO	WASHINGTON	3	0,0%	49,8%
MUNICIPIO SUCRE	MUNICIPIO SUCRE	BARRIO LA LINEA	2	0,0%	49,8%
MUNICIPIO LIBERTADOR	MACARAO	BARRIO LAS NIEVES	2	0,0%	49,8%
MUNICIPIO SUCRE	MUNICIPIO SUCRE	BARRIO MACA	2	0,0%	49,8%
MUNICIPIO SUCRE	MUNICIPIO SUCRE	BARRIO UNION	2	0,0%	49,9%
MUNICIPIO LIBERTADOR	SUCRE	BLANDIN	2	0,0%	49,9%
MUNICIPIO LIBERTADOR	SUCRE	BOQUERON	2	0,0%	49,9%
MUNICIPIO LIBERTADOR	SUCRE	EL CARIBE	2	0,0%	49,9%
MUNICIPIO LIBERTADOR	SUCRE	EL LAGO	2	0,0%	49,9%
MUNICIPIO LIBERTADOR	SAN AGUSTIN	LA CHARNECA	2	0,0%	49,9%
MUNICIPIO LIBERTADOR	COCHE	LA MARIPOSA	2	0,0%	49,9%
MUNICIPIO LIBERTADOR	EL VALLE	LONGARAY	2	0,0%	49,9%
MUNICIPIO LIBERTADOR	SAN BERNARDINO	LOS ANAUCOS	2	0,0%	49,9%
MUNICIPIO BARUTA	MUNICIPIO BARUTA	LOS CAMPITOS	2	0,0%	49,9%
MUNICIPIO BARUTA	MUNICIPIO BARUTA	LOS GUAYABITOS	2	0,0%	49,9%
MUNICIPIO LIBERTADOR	SUCRE	NUEVA CARACAS	2	0,0%	49,9%
MUNICIPIO LIBERTADOR	SUCRE	PLAN DE MANZANO	2	0,0%	49,9%
MUNICIPIO LIBERTADOR	EL RECREO	SANTA ROSA	2	0,0%	49,9%
MUNICIPIO LIBERTADOR	COCHE	TURMERITO	2	0,0%	49,9%
MUNICIPIO LIBERTADOR	CARICUAO	URB. GARCIA CARVALLO	2	0,0%	50,0%
MUNICIPIO LIBERTADOR	EL PARAISO	ZO. INDS. SAN MARTIN	2	0,0%	50,0%
MUNICIPIO LIBERTADOR	EL RECREO	AVILA	1	0,0%	50,0%
MUNICIPIO LIBERTADOR	SUCRE	BARR. NIÑO JESUS	1	0,0%	50,0%
MUNICIPIO LIBERTADOR	EL VALLE	BARRIO BRUZUAL	1	0,0%	50,0%
MUNICIPIO LIBERTADOR	COCHE	COHECITO	1	0,0%	50,0%
MUNICIPIO EL HATILLO	MUNICIPIO EL HATILLO	EL CIGARRAL	1	0,0%	50,0%

MUNICIPIO LIBERTADOR	SUCRE	EL LIMON	1	0,0%	50,0%
MUNICIPIO LIBERTADOR	LA PASTORA	EL POLVORIN	1	0,0%	50,0%
MUNICIPIO LIBERTADOR	SUCRE	EL REFUGIO	1	0,0%	50,0%
MUNICIPIO LIBERTADOR	SAN JOSE	EL SOCORRO	1	0,0%	50,0%
MUNICIPIO BARUTA	MUNICIPIO BARUTA	LAS NAYAS	1	0,0%	50,0%
MUNICIPIO LIBERTADOR	SAN BERNARDINO	PLAZA LA ESTRELLA	1	0,0%	50,0%
MUNICIPIO BARUTA	MUNICIPIO BARUTA	SANTA FE SUR	1	0,0%	50,0%
MUNICIPIO EL HATILLO	MUNICIPIO EL HATILLO	URB. LOS NARANJOS	1	0,0%	50,0%
		TOTAL	15.005		

ANEXO 5

Ubicación geográfica de los hurtos y robos de Vehículos en Caracas 2005

MUNICIPIO	SECTOR	UBICACION GEOGRAFICA	HURTO Y ROBO VEHICULOS	%	Concentración %
DESCONOCIDO	DESCONOCIDO	SIN INDICAR	1.318	7,0%	7,0%
DESCONOCIDO	DESCONOCIDO	OTROS SITIOS	1.089	5,8%	12,8%
MUNICIPIO LIBERTADOR	EL PARAISO	EL PARAISO	285	1,5%	14,4%
MUNICIPIO LIBERTADOR	LA VEGA	MONTALBAN	253	1,4%	15,7%
MUNICIPIO LIBERTADOR	SAN PEDRO	SANTA MONICA	222	1,2%	16,9%
MUNICIPIO LIBERTADOR	SAN BERNARDINO	SAN BERNARDINO	197	1,1%	18,0%
MUNICIPIO LIBERTADOR	SAN PEDRO	LOS CHAGUARAMOS	166	0,9%	18,8%
MUNICIPIO LIBERTADOR	SAN PEDRO	LAS ACACIAS	157	0,8%	19,7%
MUNICIPIO LIBERTADOR	SANTA ROSALIA	EL CEMENTERIO	150	0,8%	20,5%
MUNICIPIO SUCRE	MUNICIPIO SUCRE	PETARE	148	0,8%	21,3%
MUNICIPIO LIBERTADOR	EL VALLE	EL VALLE	141	0,8%	22,0%
MUNICIPIO SUCRE	MUNICIPIO SUCRE	EL MARQUES	130	0,7%	22,7%
MUNICIPIO LIBERTADOR	SUCRE	CATIA	127	0,7%	23,4%
MUNICIPIO LIBERTADOR	CANDELARIA	CANDELARIA	123	0,7%	24,1%
MUNICIPIO SUCRE	MUNICIPIO SUCRE	LA URBINA	115	0,6%	24,7%
MUNICIPIO LIBERTADOR	COCHE	COCHE	100	0,5%	25,2%
MUNICIPIO BARUTA	MUNICIPIO BARUTA	CAURIMARE	98	0,5%	25,7%
MUNICIPIO LIBERTADOR	EL RECREO	SABANA GRANDE	98	0,5%	26,2%
MUNICIPIO LIBERTADOR	SAN JOSE	SAN JOSE	96	0,5%	26,8%
MUNICIPIO LIBERTADOR	CARICUAO	CARICUAO	94	0,5%	27,3%
MUNICIPIO LIBERTADOR	EL RECREO	BELLO MONTE	93	0,5%	27,8%
MUNICIPIO LIBERTADOR	EL RECREO	LA FLORIDA	89	0,5%	28,2%
MUNICIPIO LIBERTADOR	SAN PEDRO	CIUDAD UNIVERSITARIA	85	0,5%	28,7%
MUNICIPIO LIBERTADOR	23 DE ENERO	23 DE ENERO	84	0,4%	29,1%
MUNICIPIO SUCRE	MUNICIPIO SUCRE	CALIFORNIA NORTE	84	0,4%	29,6%
MUNICIPIO SUCRE	MUNICIPIO SUCRE	MACARACUAY	81	0,4%	30,0%
MUNICIPIO LIBERTADOR		ALTAGRACIA	77	0,4%	30,4%
MUNICIPIO SUCRE	LEONCIO MARTINEZ	BOLEITA	77	0,4%	30,8%
MUNICIPIO CHACAO	MUNICIPIO CHACAO	CHACAO	71	0,4%	31,2%
MUNICIPIO SUCRE	LEONCIO MARTINEZ	LOS RUICES	70	0,4%	31,6%
MUNICIPIO LIBERTADOR	SANTA ROSALIA	AV. NUEVA GRANADA	64	0,3%	31,9%
MUNICIPIO SUCRE	MUNICIPIO SUCRE	TERRAZAS DEL AVILA	63	0,3%	32,3%
MUNICIPIO CHACAO	MUNICIPIO CHACAO	LA CASTELLANA	60	0,3%	32,6%
MUNICIPIO LIBERTADOR	CARICUAO	RUIZ PINEDA (UD-7)	60	0,3%	32,9%
MUNICIPIO LIBERTADOR	SANTA ROSALIA	PRADO DE MARIA	58	0,3%	33,2%
MUNICIPIO BARUTA	MUNICIPIO BARUTA	COLINAS DEL TAMANACO	57	0,3%	33,5%
MUNICIPIO LIBERTADOR	SANTA ROSALIA	SANTA ROSALIA	57	0,3%	33,8%
MUNICIPIO CHACAO	MUNICIPIO CHACAO	LOS PALOS GRANDES	55	0,3%	34,1%
MUNICIPIO LIBERTADOR	SAN PEDRO	VALLE ABAJO	54	0,3%	34,4%
MUNICIPIO LIBERTADOR	EL RECREO	LAS PALMAS	51	0,3%	34,7%
MUNICIPIO SUCRE	LEONCIO MARTINEZ	LOS DOS CAMINOS	51	0,3%	35,0%
MUNICIPIO LIBERTADOR	EL RECREO	PLAZA VENEZUELA	50	0,3%	35,2%
MUNICIPIO LIBERTADOR	LA PASTORA	LA PASTORA	48	0,3%	35,5%
MUNICIPIO SUCRE	MUNICIPIO SUCRE	EL LLANITO	47	0,3%	35,7%
MUNICIPIO SUCRE	LEONCIO MARTINEZ	LA CARLOTA	47	0,3%	36,0%

MUNICIPIO SUCRE	LEONCIO MARTINEZ	LOS CHORROS	45	0,2%	36,2%
MUNICIPIO BARUTA	MUNICIPIO BARUTA	CANTA RANA	44	0,2%	36,5%
MUNICIPIO SUCRE	MUNICIPIO SUCRE	PALO VERDE	43	0,2%	36,7%
MUNICIPIO LIBERTADOR	EL RECREO	LOS CAOPOS	42	0,2%	36,9%
MUNICIPIO LIBERTADOR	SUCRE	MAGALL . DE CATIA	41	0,2%	37,1%
MUNICIPIO LIBERTADOR	EL RECREO	GUAICAIPURO	39	0,2%	37,3%
MUNICIPIO LIBERTADOR	SAN JUAN	QUINTA CRESPO	38	0,2%	37,5%
MUNICIPIO BARUTA	MUNICIPIO BARUTA	SAN LUIS	38	0,2%	37,7%
MUNICIPIO LIBERTADOR	EL RECREO	EL RECREO	37	0,2%	37,9%
MUNICIPIO LIBERTADOR	EL PARAISO	SAN MARTIN	37	0,2%	38,1%
MUNICIPIO LIBERTADOR	SUCRE	PROPATRIA	36	0,2%	38,3%
MUNICIPIO SUCRE	LEONCIO MARTINEZ	SEBUCAN	36	0,2%	38,5%
MUNICIPIO BARUTA	MUNICIPIO BARUTA	C. DE BELLO MONTE	35	0,2%	38,7%
MUNICIPIO CHACAO	MUNICIPIO CHACAO	EL PEDREGAL	35	0,2%	38,9%
MUNICIPIO LIBERTADOR	SAN JUAN	EL SILENCIO	35	0,2%	39,1%
MUNICIPIO CHACAO	MUNICIPIO CHACAO	ALTAMIRA	34	0,2%	39,3%
MUNICIPIO LIBERTADOR	EL JUNQUITO	JUNQUITO	34	0,2%	39,4%
MUNICIPIO LIBERTADOR	CARICUAO	UD - 3	34	0,2%	39,6%
MUNICIPIO SUCRE	LEONCIO MARTINEZ	CAMPO CLARO	33	0,2%	39,8%
MUNICIPIO LIBERTADOR	ANTIMANO	ANTIMANO	32	0,2%	40,0%
MUNICIPIO LIBERTADOR	LA VEGA	LA VEGA	32	0,2%	40,1%
MUNICIPIO LIBERTADOR	EL RECREO	MARIPEREZ	31	0,2%	40,3%
MUNICIPIO LIBERTADOR	LA VEGA	VISTA ALEGRE	30	0,2%	40,5%
MUNICIPIO SUCRE	LEONCIO MARTINEZ	CARRET.PETARE- GUARENAS	29	0,2%	40,6%
MUNICIPIO SUCRE	MUNICIPIO SUCRE	FILAS DE MARICHE	29	0,2%	40,8%
MUNICIPIO LIBERTADOR	EL RECREO	LA CAMPIÑA	29	0,2%	40,9%
MUNICIPIO LIBERTADOR	ANTIMANO	LA YAGUARA	29	0,2%	41,1%
MUNICIPIO LIBERTADOR	EL VALLE	LOS JARD. DEL VALLE	29	0,2%	41,2%
MUNICIPIO LIBERTADOR	SUCRE	SUCRE	29	0,2%	41,4%
MUNICIPIO LIBERTADOR	CARICUAO	UD - 4	29	0,2%	41,6%
MUNICIPIO SUCRE	LEONCIO MARTINEZ	MONTE CRISTO	26	0,1%	41,7%
MUNICIPIO LIBERTADOR	SAN JUAN	SAN MARTIN	26	0,1%	41,8%
MUNICIPIO LIBERTADOR	CARICUAO	LA HACIENDA (UD-5)	25	0,1%	42,0%
MUNICIPIO LIBERTADOR	23 DE ENERO	LOS FLORES	25	0,1%	42,1%
MUNICIPIO LIBERTADOR	SANTA ROSALIA	LA BANDERA	24	0,1%	42,2%
MUNICIPIO SUCRE	LEONCIO MARTINEZ	CALIFORNIA SUR	23	0,1%	42,3%
MUNICIPIO LIBERTADOR	SAN JOSE	COTIZA	23	0,1%	42,5%
MUNICIPIO BARUTA	MUNICIPIO BARUTA	B/ SANTA CRUZ DEL ESTE	22	0,1%	42,6%
MUNICIPIO BARUTA	MUNICIPIO BARUTA	LAS MERCEDES	22	0,1%	42,7%
MUNICIPIO LIBERTADOR	SAN JUAN	SAN JUAN	21	0,1%	42,8%
MUNICIPIO LIBERTADOR	SUCRE	ALTA VISTA	20	0,1%	42,9%
MUNICIPIO BARUTA	MUNICIPIO BARUTA	EL CAFETAL	20	0,1%	43,0%
MUNICIPIO LIBERTADOR	SUCRE	FRAILES DE CATIA	20	0,1%	43,1%
MUNICIPIO EL HATILLO	MUNICIPIO EL HATILLO	LA BOYERA	20	0,1%	43,2%
MUNICIPIO SUCRE	LEONCIO MARTINEZ	SANTA EDUVIGIS	20	0,1%	43,3%
MUNICIPIO LIBERTADOR	EL RECREO	SARRIA	20	0,1%	43,5%
MUNICIPIO LIBERTADOR	CARICUAO	UD - 2	20	0,1%	43,6%
MUNICIPIO BARUTA	MUNICIPIO BARUTA	SANTA FE NORTE	19	0,1%	43,7%
MUNICIPIO EL HATILLO	MUNICIPIO EL HATILLO	EL HATILLO	18	0,1%	43,8%
MUNICIPIO BARUTA	MUNICIPIO BARUTA	MONTERREY	18	0,1%	43,9%
MUNICIPIO LIBERTADOR	SUCRE	CUARTEL URDANETA	17	0,1%	43,9%
MUNICIPIO BARUTA	MUNICIPIO BARUTA	LAS MIN. DE BARUTA	17	0,1%	44,0%
MUNICIPIO LIBERTADOR	23 DE ENERO	MONTE PIEDAD	17	0,1%	44,1%
MUNICIPIO LIBERTADOR	SAN AGUSTIN	PARQUE CENTRAL	17	0,1%	44,2%

MUNICIPIO LIBERTADOR	SUCRE	CARRET. CS. LA GUAIRA	16	0,1%	44,3%
MUNICIPIO LIBERTADOR	COCHE	EL ESTANQUE	16	0,1%	44,4%
MUNICIPIO BARUTA	MUNICIPIO BARUTA	SANTA PAULA	16	0,1%	44,5%
MUNICIPIO LIBERTADOR	SUCRE	ISAIAS MEDINA ANGARITA	15	0,1%	44,6%
MUNICIPIO BARUTA	MUNICIPIO BARUTA	PLAZA LAS AMERICAS	15	0,1%	44,6%
MUNICIPIO BARUTA	MUNICIPIO BARUTA	SANTA ROSA DE LIMA	15	0,1%	44,7%
MUNICIPIO BARUTA	MUNICIPIO BARUTA	SANTA SOFIA	15	0,1%	44,8%
MUNICIPIO LIBERTADOR	EL PARAISO	ARTIGAS	14	0,1%	44,9%
MUNICIPIO BARUTA	MUNICIPIO BARUTA	BARUTA	14	0,1%	44,9%
MUNICIPIO LIBERTADOR	SUCRE	CASALTA	14	0,1%	45,0%
MUNICIPIO SUCRE	LEONCIO MARTINEZ	HORIZONTE	14	0,1%	45,1%
MUNICIPIO LIBERTADOR	COCHE	LAS MAYAS	14	0,1%	45,2%
MUNICIPIO LIBERTADOR	LA PASTORA	LIDICE	14	0,1%	45,2%
MUNICIPIO LIBERTADOR	CANDELARIA	PARQUE CARABOBO	14	0,1%	45,3%
MUNICIPIO BARUTA	MUNICIPIO BARUTA	AV. PPAL. Las MERCEDES	13	0,1%	45,4%
MUNICIPIO LIBERTADOR	CANDELARIA	BELLAS ARTES	13	0,1%	45,5%
MUNICIPIO BARUTA	MUNICIPIO BARUTA	CHULAVISTA	13	0,1%	45,5%
MUNICIPIO CHACAO	MUNICIPIO CHACAO	PARQUE CRISTAL	13	0,1%	45,6%
MUNICIPIO LIBERTADOR	SANTA ROSALIA	PUENTE HIERRO	13	0,1%	45,7%
MUNICIPIO LIBERTADOR	SAN AGUSTIN	SAN AGUSTIN DEL SUR	13	0,1%	45,7%
MUNICIPIO BARUTA	MUNICIPIO BARUTA	SANTA INES	13	0,1%	45,8%
MUNICIPIO LIBERTADOR	SANTA ROSALIA	SANTA TERESA	13	0,1%	45,9%
MUNICIPIO CHACAO	MUNICIPIO CHACAO	CAMPO ALEGRE	12	0,1%	45,9%
MUNICIPIO BARUTA	MUNICIPIO BARUTA	LA ESMERALDA	12	0,1%	46,0%
MUNICIPIO LIBERTADOR	SUCRE	RUPERTO LUGO	12	0,1%	46,1%
MUNICIPIO BARUTA	MUNICIPIO BARUTA	SANTA CLARA	12	0,1%	46,1%
MUNICIPIO SUCRE	MUNICIPIO SUCRE	URB. MIRANDA	12	0,1%	46,2%
MUNICIPIO SUCRE	MUNICIPIO SUCRE	URB. GUAICOCO	12	0,1%	46,3%
MUNICIPIO LIBERTADOR	EL RECREO	ALTA FLORIDA	11	0,1%	46,3%
MUNICIPIO CHACAO	MUNICIPIO CHACAO	C.C. SAMBIL	11	0,1%	46,4%
MUNICIPIO LIBERTADOR	ANTIMANO	CARAPITA	11	0,1%	46,4%
MUNICIPIO SUCRE	MUNICIPIO SUCRE	CAUCAGUITA	11	0,1%	46,5%
MUNICIPIO LIBERTADOR	EL PARAISO	COTA 905	11	0,1%	46,6%
MUNICIPIO CHACAO	MUNICIPIO CHACAO	COUNTRY CLUB	11	0,1%	46,6%
MUNICIPIO BARUTA	MUNICIPIO BARUTA	CUMB. DE CURUMO	11	0,1%	46,7%
MUNICIPIO BARUTA	MUNICIPIO BARUTA	EL PEÑON	11	0,1%	46,7%
MUNICIPIO LIBERTADOR	LA VEGA	LA PAZ	11	0,1%	46,8%
MUNICIPIO BARUTA	MUNICIPIO BARUTA	MANZANARES	11	0,1%	46,8%
MUNICIPIO BARUTA	MUNICIPIO BARUTA	AV. RIO DE JANEIRO	10	0,1%	46,9%
MUNICIPIO CHACAO	MUNICIPIO CHACAO	C.C.C. TAMANACO	10	0,1%	47,0%
MUNICIPIO BARUTA	MUNICIPIO BARUTA	CHARALLAVITO	10	0,1%	47,0%
MUNICIPIO LIBERTADOR	LA VEGA	HOSP. PEREZ CARREÑO	10	0,1%	47,1%
MUNICIPIO BARUTA	MUNICIPIO BARUTA	HOYO DE LA PUERTA	10	0,1%	47,1%
MUNICIPIO LIBERTADOR	SANTA ROSALIA	LA HOYADA	10	0,1%	47,2%
MUNICIPIO LIBERTADOR	23 DE ENERO	LA SILSA	10	0,1%	47,2%
MUNICIPIO LIBERTADOR	EL PARAISO	LOS MOLINOS	10	0,1%	47,3%
MUNICIPIO LIBERTADOR	LA PASTORA	MANICOMIO	10	0,1%	47,3%
MUNICIPIO BARUTA	MUNICIPIO BARUTA	CHUAO	9	0,0%	47,4%
MUNICIPIO LIBERTADOR	EL JUNQUITO	KM. 8 B. GONZALEZ CABRERA	9	0,0%	47,4%
MUNICIPIO BARUTA	MUNICIPIO BARUTA	LOS NARANJOS	9	0,0%	47,5%
MUNICIPIO BARUTA	MUNICIPIO BARUTA	SAN ROMAN	9	0,0%	47,5%
MUNICIPIO LIBERTADOR	LA VEGA	URB. BELLA VISTA	9	0,0%	47,6%
MUNICIPIO BARUTA	MUNICIPIO BARUTA	ALTO PRADO	8	0,0%	47,6%

MUNICIPIO CHACAO	MUNICIPIO CHACAO	C.C. LIDO	8	0,0%	47,7%
MUNICIPIO SUCRE	MUNICIPIO SUCRE	COLINAS DE TURUMO	8	0,0%	47,7%
MUNICIPIO LIBERTADOR	EL RECREO	EL BOSQUE	8	0,0%	47,7%
MUNICIPIO CHACAO	MUNICIPIO CHACAO	EL ROSAL	8	0,0%	47,8%
MUNICIPIO LIBERTADOR	SUCRE	L . DE URDANETA	8	0,0%	47,8%
MUNICIPIO CHACAO	MUNICIPIO CHACAO	LA FLORESTA	8	0,0%	47,9%
MUNICIPIO LIBERTADOR	EL PARAISO	LA QUEBRADITA	8	0,0%	47,9%
MUNICIPIO LIBERTADOR	SUCRE	PEREZ BONALDE	8	0,0%	48,0%
MUNICIPIO BARUTA	MUNICIPIO BARUTA	PRADOS DEL ESTE	8	0,0%	48,0%
MUNICIPIO LIBERTADOR	SAN AGUSTIN	SAN AGUSTIN DEL NORTE	8	0,0%	48,0%
MUNICIPIO BARUTA	MUNICIPIO BARUTA	TERRAZAS DEL CLUB HIPICO	8	0,0%	48,1%
MUNICIPIO EL HATILLO	MUNICIPIO EL HATILLO	URB. LOS NARANJOS	8	0,0%	48,1%
MUNICIPIO LIBERTADOR	SAN JUAN	ATLANTICO	7	0,0%	48,2%
MUNICIPIO LIBERTADOR	SAN JUAN	AV.JOSE ANGEL LAMAS	7	0,0%	48,2%
MUNICIPIO LIBERTADOR	EL VALLE	BARRIO SAN ANTONIO	7	0,0%	48,2%
MUNICIPIO SUCRE	MUNICIPIO SUCRE	BUENA VISTA	7	0,0%	48,3%
MUNICIPIO LIBERTADOR	LA VEGA	C.C.C. USLAR.	7	0,0%	48,3%
MUNICIPIO LIBERTADOR	EL VALLE	LONGARAY	7	0,0%	48,3%
MUNICIPIO BARUTA	MUNICIPIO BARUTA	SANTA MARTA	7	0,0%	48,4%
MUNICIPIO LIBERTADOR	EL RECREO	SIMON RODRIGUEZ	7	0,0%	48,4%
MUNICIPIO LIBERTADOR	CARICUAO	TELARES LOS PALOS GRANDES	7	0,0%	48,5%
MUNICIPIO LIBERTADOR	EL PARAISO	WASHINGTON	7	0,0%	48,5%
MUNICIPIO LIBERTADOR	SUCRE	BRISAS DE PROPATRIA	6	0,0%	48,5%
MUNICIPIO LIBERTADOR	EL RECREO	CHAPELLIN	6	0,0%	48,6%
MUNICIPIO SUCRE	MUNICIPIO SUCRE	JOSE FELIX RIVAS	6	0,0%	48,6%
MUNICIPIO LIBERTADOR	MACARAO	LAS ADJUNTAS	6	0,0%	48,6%
MUNICIPIO LIBERTADOR	EL RECREO	LOS CEDROS	6	0,0%	48,7%
MUNICIPIO LIBERTADOR	MACARAO	MACARAO	6	0,0%	48,7%
MUNICIPIO LIBERTADOR	EL RECREO	PINTO SALINAS	6	0,0%	48,7%
MUNICIPIO LIBERTADOR	SAN JOSE	SAN LUIS	6	0,0%	48,8%
MUNICIPIO LIBERTADOR	23 DE ENERO	TUNEL LA PLANICIE	6	0,0%	48,8%
MUNICIPIO EL HATILLO	MUNICIPIO EL HATILLO	ALTO HATILLO	5	0,0%	48,8%
MUNICIPIO LIBERTADOR	EL RECREO	AV. LA SALLE	5	0,0%	48,8%
MUNICIPIO SUCRE	MUNICIPIO SUCRE	BARRIO MACA	5	0,0%	48,9%
MUNICIPIO LIBERTADOR	SUCRE	EL AMPARO	5	0,0%	48,9%
MUNICIPIO LIBERTADOR	SUCRE	GRAMOVEN	5	0,0%	48,9%
MUNICIPIO EL HATILLO	MUNICIPIO EL HATILLO	LA GUAIRITA	5	0,0%	48,9%
MUNICIPIO LIBERTADOR	COCHE	LA RINCONADA	5	0,0%	49,0%
MUNICIPIO BARUTA	MUNICIPIO BARUTA	LA TRINIDAD	5	0,0%	49,0%
MUNICIPIO EL HATILLO	MUNICIPIO EL HATILLO	LAGUNITA COUNTRY CLUB	5	0,0%	49,0%
MUNICIPIO LIBERTADOR	EL RECREO	LAS DELICIAS	5	0,0%	49,0%
MUNICIPIO BARUTA	MUNICIPIO BARUTA	LOMAS LAS MERCEDES	5	0,0%	49,1%
MUNICIPIO BARUTA	MUNICIPIO BARUTA	LOS SAMANES	5	0,0%	49,1%
MUNICIPIO LIBERTADOR	COCHE	TURMERITO	5	0,0%	49,1%
MUNICIPIO CHACAO	MUNICIPIO CHACAO	AV. LA ESTANCIA CHUAO	4	0,0%	49,2%
MUNICIPIO CHACAO	MUNICIPIO CHACAO	CHACAITO	4	0,0%	49,2%
MUNICIPIO LIBERTADOR	SAN PEDRO	COL. STA MONICA	4	0,0%	49,2%
MUNICIPIO LIBERTADOR	SAN JUAN	EL CALVARIO	4	0,0%	49,2%
MUNICIPIO LIBERTADOR	SUCRE	EL LIMON	4	0,0%	49,2%
MUNICIPIO LIBERTADOR	SUCRE	GATO NEGRO	4	0,0%	49,3%
MUNICIPIO LIBERTADOR	SAN JUAN	GUARATARO	4	0,0%	49,3%
MUNICIPIO LIBERTADOR	COCHE	LA MARIPOSA	4	0,0%	49,3%

MUNICIPIO LIBERTADOR	EL PARAISO	LA MORAN	4	0,0%	49,3%
MUNICIPIO BARUTA	MUNICIPIO BARUTA	LA TAHONA	4	0,0%	49,3%
MUNICIPIO SUCRE	LEONCIO MARTINEZ	LOS CORTIJOS DE LOURDES	4	0,0%	49,4%
MUNICIPIO LIBERTADOR	SUCRE	NUEVO HORIZONTE	4	0,0%	49,4%
MUNICIPIO BARUTA	MUNICIPIO BARUTA	OJO DE AGUA	4	0,0%	49,4%
MUNICIPIO LIBERTADOR	SAN BERNARDINO	PLAZA LA ESTRELLA	4	0,0%	49,4%
MUNICIPIO LIBERTADOR	CARICUAO	URB. GARCIA CARVALLO	4	0,0%	49,5%
MUNICIPIO LIBERTADOR	MACARAO	URB. KENNEDY	4	0,0%	49,5%
MUNICIPIO BARUTA	MUNICIPIO BARUTA	VALLE ARRIBA	4	0,0%	49,5%
MUNICIPIO LIBERTADOR	EL PARAISO	ZO. INDS. SAN MARTIN	4	0,0%	49,5%
MUNICIPIO SUCRE	MUNICIPIO SUCRE	B/ MONSEÑOR LEBRUN	3	0,0%	49,5%
MUNICIPIO SUCRE	MUNICIPIO SUCRE	BARRIO LA DOLORITA	3	0,0%	49,5%
MUNICIPIO CHACAO	MUNICIPIO CHACAO	BELLO CAMPO	3	0,0%	49,6%
MUNICIPIO SUCRE	MUNICIPIO SUCRE	CAMPO RICO	3	0,0%	49,6%
MUNICIPIO BARUTA	MUNICIPIO BARUTA	CONCRESA	3	0,0%	49,6%
MUNICIPIO LIBERTADOR	SUCRE	CORTADA DE CATIA	3	0,0%	49,6%
MUNICIPIO CHACAO	MUNICIPIO CHACAO	CUBO NEGRO CHUAO	3	0,0%	49,6%
MUNICIPIO LIBERTADOR	SUCRE	CUTIRA	3	0,0%	49,6%
MUNICIPIO LIBERTADOR	23 DE ENERO	EL MIRADOR	3	0,0%	49,7%
MUNICIPIO BARUTA	MUNICIPIO BARUTA	EL PLACER	3	0,0%	49,7%
MUNICIPIO LIBERTADOR	LA PASTORA	EL POLVORIN	3	0,0%	49,7%
MUNICIPIO LIBERTADOR	SAN JUAN	LOS EUCALIPTUS	3	0,0%	49,7%
MUNICIPIO LIBERTADOR	LA PASTORA	LOS MECEDORES	3	0,0%	49,7%
MUNICIPIO LIBERTADOR	SUCRE	NUEVA TACAGUA	3	0,0%	49,7%
MUNICIPIO LIBERTADOR	SANTA ROSALIA	NUEVO CIRCO	3	0,0%	49,8%
MUNICIPIO LIBERTADOR	SAN JOSE	SABANA DE BLANCO	3	0,0%	49,8%
MUNICIPIO BARUTA	MUNICIPIO BARUTA	SANTA FE SUR	3	0,0%	49,8%
MUNICIPIO LIBERTADOR	LA PASTORA	ALTOS DEL LIDICE	2	0,0%	49,8%
MUNICIPIO LIBERTADOR	SUCRE	BARR. NIÑO JESUS	2	0,0%	49,8%
MUNICIPIO LIBERTADOR	CARICUAO	CATEDRAL	2	0,0%	49,8%
MUNICIPIO LIBERTADOR	ANTIMANO	EL ALGODONAL	2	0,0%	49,8%
MUNICIPIO LIBERTADOR	SUCRE	EL LAGO	2	0,0%	49,8%
MUNICIPIO LIBERTADOR	SUCRE	EL REFUGIO	2	0,0%	49,9%
MUNICIPIO LIBERTADOR	COCHE	HIPODROMO	2	0,0%	49,9%
MUNICIPIO LIBERTADOR	SUCRE	LAGUNA DE CATIA	2	0,0%	49,9%
MUNICIPIO BARUTA	MUNICIPIO BARUTA	LAS NAYAS	2	0,0%	49,9%
MUNICIPIO LIBERTADOR	SAN BERNARDINO	LOS ANAUCOS	2	0,0%	49,9%
MUNICIPIO BARUTA	MUNICIPIO BARUTA	LOS CAMPITOS	2	0,0%	49,9%
MUNICIPIO SUCRE	MUNICIPIO SUCRE	BARRIO 5 DE JULIO	1	0,0%	49,9%
MUNICIPIO SUCRE	MUNICIPIO SUCRE	BARRIO LA LINEA	1	0,0%	49,9%
MUNICIPIO LIBERTADOR	SAN BERNARDINO	BARRIO LOS ERAZOS	1	0,0%	49,9%
MUNICIPIO LIBERTADOR	EL VALLE	BARRIO SAN ANDRES	1	0,0%	49,9%
MUNICIPIO LIBERTADOR	SUCRE	BOQUERON	1	0,0%	49,9%
MUNICIPIO LIBERTADOR	23 DE ENERO	CAÑO AMARILLO	1	0,0%	49,9%
MUNICIPIO LIBERTADOR	COCHE	COHECITO	1	0,0%	49,9%
MUNICIPIO LIBERTADOR	SUCRE	EL CARIBE	1	0,0%	49,9%
MUNICIPIO EL HATILLO	MUNICIPIO EL HATILLO	EL CIGARRAL	1	0,0%	50,0%
MUNICIPIO SUCRE	MUNICIPIO SUCRE	EL MIRADOR	1	0,0%	50,0%
MUNICIPIO LIBERTADOR	LA VEGA	LA VEGUITA	1	0,0%	50,0%
MUNICIPIO LIBERTADOR	ANTIMANO	MAMERA	1	0,0%	50,0%
MUNICIPIO LIBERTADOR	EL RECREO	PEDRO CAMEJO	1	0,0%	50,0%
MUNICIPIO LIBERTADOR	SUCRE	PLAN DE MANZANO	1	0,0%	50,0%
MUNICIPIO BARUTA	MUNICIPIO BARUTA	PRADO HUMBOLT	1	0,0%	50,0%
MUNICIPIO BARUTA	MUNICIPIO BARUTA	SANTA ANA	1	0,0%	50,0%

MUNICIPIO LIBERTADOR	EL RECREO	SANTA ROSA	1	0,0%	50,0%
MUNICIPIO EL HATILLO	MUNICIPIO EL HATILLO	URB. CERRO VERDE	1	0,0%	50,0%
		TOTAL	9.367		

ANEXO 6

Ubicación geográfica de los hurtos y robos de Motos en Caracas 2005

MUNICIPIO	SECTOR	UBICACION GEOGRAFICA	HURTO Y ROBO DE MOTOS	%	Concentración %
DESCONOCIDO	DESCONOCIDO	SIN INDICAR	308	2,7%	2,7%
DESCONOCIDO	DESCONOCIDO	OTROS SITIOS	298	2,6%	5,3%
MUNICIPIO SUCRE	MUNICIPIO SUCRE	PETARE	43	0,4%	5,7%
MUNICIPIO LIBERTADOR	EL PARAISO	EL PARAISO	31	0,3%	6,0%
MUNICIPIO LIBERTADOR	EL RECREO	PLAZA VENEZUELA	29	0,3%	6,2%
MUNICIPIO LIBERTADOR		ALTAGRACIA	28	0,2%	6,5%
MUNICIPIO LIBERTADOR	CANDELARIA	CANDELARIA	27	0,2%	6,7%
MUNICIPIO LIBERTADOR	SUCRE	CATIA	24	0,2%	6,9%
MUNICIPIO LIBERTADOR	SANTA ROSALIA	EL CEMENTERIO	22	0,2%	7,1%
MUNICIPIO LIBERTADOR	SAN BERNARDINO	SAN BERNARDINO	22	0,2%	7,3%
MUNICIPIO SUCRE	LEONCIO MARTINEZ	LOS RUICES	21	0,2%	7,5%
MUNICIPIO LIBERTADOR	ANTIMANO	ANTIMANO	20	0,2%	7,7%
MUNICIPIO CHACAO	MUNICIPIO CHACAO	CHACAO	19	0,2%	7,8%
MUNICIPIO SUCRE	MUNICIPIO SUCRE	EL MARQUES	18	0,2%	8,0%
MUNICIPIO SUCRE	LEONCIO MARTINEZ	BOLEITA	17	0,1%	8,2%
MUNICIPIO LIBERTADOR	EL VALLE	EL VALLE	17	0,1%	8,3%
MUNICIPIO SUCRE	MUNICIPIO SUCRE	MACARACUAY	16	0,1%	8,4%
MUNICIPIO LIBERTADOR	EL RECREO	SABANA GRANDE	16	0,1%	8,6%
MUNICIPIO LIBERTADOR	EL RECREO	BELLO MONTE	15	0,1%	8,7%
MUNICIPIO BARUTA	MUNICIPIO BARUTA	C. DE BELLO MONTE	14	0,1%	8,8%
MUNICIPIO LIBERTADOR	SAN PEDRO	LOS CHAGUARAMOS	13	0,1%	9,0%
MUNICIPIO LIBERTADOR	EL PARAISO	SAN MARTIN	13	0,1%	9,1%
MUNICIPIO LIBERTADOR	23 DE ENERO	23 DE ENERO	12	0,1%	9,2%
MUNICIPIO SUCRE	MUNICIPIO SUCRE	CALIFORNIA NORTE	12	0,1%	9,3%
MUNICIPIO LIBERTADOR	SAN JUAN	EL SILENCIO	12	0,1%	9,4%
MUNICIPIO LIBERTADOR	LA VEGA	LA VEGA	12	0,1%	9,5%
MUNICIPIO SUCRE	LEONCIO MARTINEZ	LOS DOS CAMINOS	12	0,1%	9,6%
MUNICIPIO LIBERTADOR	SAN JUAN	SAN MARTIN	12	0,1%	9,7%
MUNICIPIO CHACAO	MUNICIPIO CHACAO	EL PEDREGAL	11	0,1%	9,8%
MUNICIPIO LIBERTADOR	EL RECREO	GUAICAIPURO	11	0,1%	9,9%
MUNICIPIO LIBERTADOR	EL JUNQUITO	JUNQUITO	11	0,1%	10,0%
MUNICIPIO LIBERTADOR	SANTA ROSALIA	LA HOYADA	11	0,1%	10,1%
MUNICIPIO LIBERTADOR	CARICUAO	CARICUAO	10	0,1%	10,2%
MUNICIPIO SUCRE	LEONCIO MARTINEZ	CARRET.PETARE-GUARENAS	10	0,1%	10,3%
MUNICIPIO LIBERTADOR	SANTA ROSALIA	LA BANDERA	10	0,1%	10,4%
MUNICIPIO CHACAO	MUNICIPIO CHACAO	LA CASTELLANA	10	0,1%	10,4%
MUNICIPIO LIBERTADOR	SUCRE	PROPATRIA	10	0,1%	10,5%
MUNICIPIO LIBERTADOR	SAN JOSE	SAN JOSE	10	0,1%	10,6%
MUNICIPIO LIBERTADOR	ANTIMANO	CARAPITA	9	0,1%	10,7%
MUNICIPIO LIBERTADOR	SUCRE	MAGALL . DE CATIA	9	0,1%	10,8%
MUNICIPIO LIBERTADOR	SAN AGUSTIN	PARQUE CENTRAL	9	0,1%	10,9%
MUNICIPIO LIBERTADOR	SAN PEDRO	SANTA MONICA	9	0,1%	10,9%

MUNICIPIO LIBERTADOR	EL RECREO	LA FLORIDA	8	0,1%	11,0%
MUNICIPIO LIBERTADOR	LA PASTORA	LA PASTORA	8	0,1%	11,1%
MUNICIPIO CHACAO	MUNICIPIO CHACAO	LOS PALOS GRANDES	8	0,1%	11,1%
MUNICIPIO SUCRE	MUNICIPIO SUCRE	PALO VERDE	8	0,1%	11,2%
MUNICIPIO LIBERTADOR	SAN JUAN	QUINTA CRESPO	8	0,1%	11,3%
MUNICIPIO LIBERTADOR	SAN JUAN	SAN JUAN	8	0,1%	11,4%
MUNICIPIO LIBERTADOR	SUCRE	SUCRE	8	0,1%	11,4%
MUNICIPIO LIBERTADOR	SANTA ROSALIA	AV. NUEVA GRANADA	7	0,1%	11,5%
MUNICIPIO BARUTA	MUNICIPIO BARUTA	CAURIMARE	7	0,1%	11,6%
MUNICIPIO LIBERTADOR	COCHE	COCHE	7	0,1%	11,6%
MUNICIPIO LIBERTADOR	SUCRE	GRAMOVEN	7	0,1%	11,7%
MUNICIPIO LIBERTADOR	LA VEGA	LA PAZ	7	0,1%	11,7%
MUNICIPIO SUCRE	MUNICIPIO SUCRE	LA URBINA	7	0,1%	11,8%
MUNICIPIO LIBERTADOR	LA VEGA	MONTALBAN	7	0,1%	11,9%
MUNICIPIO LIBERTADOR	SANTA ROSALIA	PRADO DE MARIA	7	0,1%	11,9%
MUNICIPIO CHACAO	MUNICIPIO CHACAO	ALTAMIRA	6	0,1%	12,0%
MUNICIPIO SUCRE	LEONCIO MARTINEZ	CALIFORNIA SUR	6	0,1%	12,0%
MUNICIPIO CHACAO	MUNICIPIO CHACAO	CUBO NEGRO CHUAO	6	0,1%	12,1%
MUNICIPIO SUCRE	MUNICIPIO SUCRE	EL LLANITO	6	0,1%	12,1%
MUNICIPIO LIBERTADOR	EL RECREO	EL RECREO	6	0,1%	12,2%
MUNICIPIO CHACAO	MUNICIPIO CHACAO	LA FLORESTA	6	0,1%	12,2%
MUNICIPIO BARUTA	MUNICIPIO BARUTA	LAS MERCEDES	6	0,1%	12,3%
MUNICIPIO SUCRE	LEONCIO MARTINEZ	CAMPO CLARO	5	0,0%	12,3%
MUNICIPIO LIBERTADOR	SAN PEDRO	CIUDAD UNIVERSITARIA	5	0,0%	12,4%
MUNICIPIO SUCRE	LEONCIO MARTINEZ	HORIZONTE	5	0,0%	12,4%
MUNICIPIO LIBERTADOR	EL RECREO	LA CAMPIÑA	5	0,0%	12,5%
MUNICIPIO LIBERTADOR	EL PARAISO	LA MORAN	5	0,0%	12,5%
MUNICIPIO LIBERTADOR	LA PASTORA	LIDICE	5	0,0%	12,6%
MUNICIPIO LIBERTADOR	EL RECREO	MARIPEREZ	5	0,0%	12,6%
MUNICIPIO LIBERTADOR	SANTA ROSALIA	NUEVO CIRCO	5	0,0%	12,6%
MUNICIPIO LIBERTADOR	SAN AGUSTIN	SAN AGUSTIN DEL SUR	5	0,0%	12,7%
MUNICIPIO LIBERTADOR	SANTA ROSALIA	SANTA TERESA	5	0,0%	12,7%
MUNICIPIO SUCRE	MUNICIPIO SUCRE	TERRAZAS DEL AVILA	5	0,0%	12,8%
MUNICIPIO LIBERTADOR	CANDELARIA	BELLAS ARTES	4	0,0%	12,8%
MUNICIPIO CHACAO	MUNICIPIO CHACAO	C.C. SAMBIL	4	0,0%	12,8%
MUNICIPIO BARUTA	MUNICIPIO BARUTA	CHULAVISTA	4	0,0%	12,9%
MUNICIPIO LIBERTADOR	SAN JOSE	COTIZA	4	0,0%	12,9%
MUNICIPIO BARUTA	MUNICIPIO BARUTA	CUMB. DE CURUMO	4	0,0%	13,0%
MUNICIPIO LIBERTADOR	SUCRE	FRAILES DE CATIA	4	0,0%	13,0%
MUNICIPIO LIBERTADOR	23 DE ENERO	LA SILSA	4	0,0%	13,0%
MUNICIPIO BARUTA	MUNICIPIO BARUTA	LOMAS LAS MERCEDES	4	0,0%	13,1%
MUNICIPIO SUCRE	LEONCIO MARTINEZ	LOS CORTIJOS DE LOURDES	4	0,0%	13,1%
MUNICIPIO LIBERTADOR	CANDELARIA	PARQUE CARABOBO	4	0,0%	13,1%
MUNICIPIO LIBERTADOR	SANTA ROSALIA	PUENTE HIERRO	4	0,0%	13,2%
MUNICIPIO LIBERTADOR	SANTA ROSALIA	SANTA ROSALIA	4	0,0%	13,2%
MUNICIPIO SUCRE	LEONCIO MARTINEZ	SEBUCAN	4	0,0%	13,2%
MUNICIPIO LIBERTADOR	23 DE ENERO	TUNEL LA PLANICIE	4	0,0%	13,3%
MUNICIPIO LIBERTADOR	EL PARAISO	ARTIGAS	3	0,0%	13,3%

MUNICIPIO SUCRE	MUNICIPIO SUCRE	BARRIO MACA	3	0,0%	13,3%
MUNICIPIO CHACAO	MUNICIPIO CHACAO	CAMPO ALEGRE	3	0,0%	13,3%
MUNICIPIO CHACAO	MUNICIPIO CHACAO	CHACAITO	3	0,0%	13,4%
MUNICIPIO LIBERTADOR	EL PARAISO	COTA 905	3	0,0%	13,4%
MUNICIPIO CHACAO	MUNICIPIO CHACAO	EL ROSAL	3	0,0%	13,4%
MUNICIPIO LIBERTADOR	SAN AGUSTIN	JARDIN BOTANICO	3	0,0%	13,5%
MUNICIPIO SUCRE	MUNICIPIO SUCRE	JOSE FELIX RIVAS	3	0,0%	13,5%
MUNICIPIO LIBERTADOR	SUCRE	L . DE URDANETA	3	0,0%	13,5%
MUNICIPIO LIBERTADOR	ANTIMANO	LA YAGUARA	3	0,0%	13,5%
MUNICIPIO LIBERTADOR	SAN PEDRO	LAS ACACIAS	3	0,0%	13,6%
MUNICIPIO LIBERTADOR	MACARAO	LAS ADJUNTAS	3	0,0%	13,6%
MUNICIPIO LIBERTADOR	EL RECREO	LOS CAOBS	3	0,0%	13,6%
MUNICIPIO LIBERTADOR	23 DE ENERO	LOS FLORES	3	0,0%	13,6%
MUNICIPIO LIBERTADOR	MACARAO	MACARAO	3	0,0%	13,7%
MUNICIPIO LIBERTADOR	ANTIMANO	MAMERA	3	0,0%	13,7%
MUNICIPIO BARUTA	MUNICIPIO BARUTA	PRADOS DEL ESTE	3	0,0%	13,7%
MUNICIPIO LIBERTADOR	CARICUAO	RUIZ PINEDA (UD-7)	3	0,0%	13,7%
MUNICIPIO BARUTA	MUNICIPIO BARUTA	SAN LUIS	3	0,0%	13,8%
MUNICIPIO BARUTA	MUNICIPIO BARUTA	SANTA INES	3	0,0%	13,8%
MUNICIPIO SUCRE	MUNICIPIO SUCRE	URB. MIRANDA	3	0,0%	13,8%
MUNICIPIO LIBERTADOR	LA VEGA	URB. BELLA VISTA	3	0,0%	13,9%
MUNICIPIO BARUTA	MUNICIPIO BARUTA	VALLE ARRIBA	3	0,0%	13,9%
MUNICIPIO LIBERTADOR	LA VEGA	VISTA ALEGRE	3	0,0%	13,9%
MUNICIPIO LIBERTADOR	SUCRE	ALTA VISTA	2	0,0%	13,9%
MUNICIPIO BARUTA	MUNICIPIO BARUTA	AV. RIO DE JANEIRO	2	0,0%	13,9%
MUNICIPIO SUCRE	MUNICIPIO SUCRE	BARRIO LA LINEA	2	0,0%	14,0%
MUNICIPIO LIBERTADOR	EL VALLE	BARRIO SAN ANDRES	2	0,0%	14,0%
MUNICIPIO LIBERTADOR	SUCRE	BRISAS DE PROPATRIA	2	0,0%	14,0%
MUNICIPIO CHACAO	MUNICIPIO CHACAO	C.C.C. TAMANACO	2	0,0%	14,0%
MUNICIPIO LIBERTADOR	SUCRE	CASALTA	2	0,0%	14,0%
MUNICIPIO LIBERTADOR	CARICUAO	CATEDRAL	2	0,0%	14,0%
MUNICIPIO BARUTA	MUNICIPIO BARUTA	CHUAO	2	0,0%	14,1%
MUNICIPIO LIBERTADOR	SAN PEDRO	COL. STA MONICA	2	0,0%	14,1%
MUNICIPIO BARUTA	MUNICIPIO BARUTA	EL CAFETAL	2	0,0%	14,1%
MUNICIPIO LIBERTADOR	SAN JUAN	EL CALVARIO	2	0,0%	14,1%
MUNICIPIO LIBERTADOR	COCHE	EL ESTANQUE	2	0,0%	14,1%
MUNICIPIO LIBERTADOR	SUCRE	GATO NEGRO	2	0,0%	14,1%
MUNICIPIO LIBERTADOR	SUCRE	ISAIAS MEDINA ANGARITA	2	0,0%	14,2%
MUNICIPIO BARUTA	MUNICIPIO BARUTA	LA TRINIDAD	2	0,0%	14,2%
MUNICIPIO SUCRE	LEONCIO MARTINEZ	LOS CHORROS	2	0,0%	14,2%
MUNICIPIO LIBERTADOR	LA PASTORA	LOS MECEDORES	2	0,0%	14,2%
MUNICIPIO LIBERTADOR	23 DE ENERO	MONTE PIEDAD	2	0,0%	14,2%
MUNICIPIO LIBERTADOR	SUCRE	PEREZ BONALDE	2	0,0%	14,3%
MUNICIPIO LIBERTADOR	EL RECREO	PINTO SALINAS	2	0,0%	14,3%
MUNICIPIO LIBERTADOR	SAN AGUSTIN	SAN AGUSTIN DEL NORTE	2	0,0%	14,3%
MUNICIPIO BARUTA	MUNICIPIO BARUTA	SANTA ANA	2	0,0%	14,3%
MUNICIPIO BARUTA	MUNICIPIO BARUTA	SANTA SOFIA	2	0,0%	14,3%
MUNICIPIO SUCRE	MUNICIPIO SUCRE	URB. GUAICOCO	2	0,0%	14,3%
MUNICIPIO LIBERTADOR	SAN PEDRO	VALLE ABAJO	2	0,0%	14,4%
MUNICIPIO BARUTA	MUNICIPIO BARUTA	ALTO PRADO	1	0,0%	14,4%
MUNICIPIO BARUTA	MUNICIPIO BARUTA	AV. PPAL. Las	1	0,0%	14,4%

		MERCEDES			
MUNICIPIO LIBERTADOR	SAN JUAN	AV. JOSE ANGEL LAMAS	1	0,0%	14,4%
MUNICIPIO BARUTA	MUNICIPIO BARUTA	B/ SANTA CRUZ DEL ESTE	1	0,0%	14,4%
MUNICIPIO LIBERTADOR	EL VALLE	BARRIO BRUZUAL	1	0,0%	14,4%
MUNICIPIO LIBERTADOR	EL VALLE	BARRIO SAN ANTONIO	1	0,0%	14,4%
MUNICIPIO LIBERTADOR	SUCRE	BLANDIN	1	0,0%	14,4%
MUNICIPIO CHACAO	MUNICIPIO CHACAO	C.C. LIDO	1	0,0%	14,4%
MUNICIPIO LIBERTADOR	LA VEGA	C.C.C. USLAR.	1	0,0%	14,4%
MUNICIPIO BARUTA	MUNICIPIO BARUTA	CANTA RANA	1	0,0%	14,4%
MUNICIPIO LIBERTADOR	SUCRE	CARRET. CS. LA GUAIRA	1	0,0%	14,5%
MUNICIPIO BARUTA	MUNICIPIO BARUTA	CHARALLAVITO	1	0,0%	14,5%
MUNICIPIO BARUTA	MUNICIPIO BARUTA	COLINAS DEL TAMANACO	1	0,0%	14,5%
MUNICIPIO LIBERTADOR	SUCRE	CORTADA DE CATIA	1	0,0%	14,5%
MUNICIPIO LIBERTADOR	SUCRE	CUARTEL URDANETA	1	0,0%	14,5%
MUNICIPIO LIBERTADOR	ANTIMANO	EL ALGODONAL	1	0,0%	14,5%
MUNICIPIO LIBERTADOR	SUCRE	EL AMPARO	1	0,0%	14,5%
MUNICIPIO LIBERTADOR	23 DE ENERO	EL MIRADOR	1	0,0%	14,5%
MUNICIPIO SUCRE	MUNICIPIO SUCRE	FILAS DE MARICHE	1	0,0%	14,5%
MUNICIPIO LIBERTADOR	SAN JUAN	GUARATARO	1	0,0%	14,5%
MUNICIPIO LIBERTADOR	COCHE	HIPODROMO	1	0,0%	14,5%
MUNICIPIO LIBERTADOR	LA VEGA	HOSP. PEREZ CARREÑO	1	0,0%	14,6%
MUNICIPIO BARUTA	MUNICIPIO BARUTA	HOYO DE LA PUERTA	1	0,0%	14,6%
MUNICIPIO SUCRE	LEONCIO MARTINEZ	LA CARLOTA	1	0,0%	14,6%
MUNICIPIO LIBERTADOR	EL PARAISO	LA QUEBRADITA	1	0,0%	14,6%
MUNICIPIO LIBERTADOR	SUCRE	LAGUNA DE CATIA	1	0,0%	14,6%
MUNICIPIO LIBERTADOR	COCHE	LAS MAYAS	1	0,0%	14,6%
MUNICIPIO LIBERTADOR	EL VALLE	LONGARAY	1	0,0%	14,6%
MUNICIPIO BARUTA	MUNICIPIO BARUTA	LOS CAMPITOS	1	0,0%	14,6%
MUNICIPIO LIBERTADOR	SAN JUAN	LOS EUCALIPTUS	1	0,0%	14,6%
MUNICIPIO BARUTA	MUNICIPIO BARUTA	LOS NARANJOS	1	0,0%	14,6%
MUNICIPIO LIBERTADOR	LA PASTORA	MANICOMIO	1	0,0%	14,6%
MUNICIPIO LIBERTADOR	SUCRE	NUEVA TACAGUA	1	0,0%	14,7%
MUNICIPIO LIBERTADOR	SUCRE	NUEVO HORIZONTE	1	0,0%	14,7%
MUNICIPIO BARUTA	MUNICIPIO BARUTA	OJO DE AGUA	1	0,0%	14,7%
MUNICIPIO LIBERTADOR	SAN BERNARDINO	PLAZA LA ESTRELLA	1	0,0%	14,7%
MUNICIPIO BARUTA	MUNICIPIO BARUTA	PRADO HUMBOLT	1	0,0%	14,7%
MUNICIPIO LIBERTADOR	SUCRE	RUPERTO LUGO	1	0,0%	14,7%
MUNICIPIO LIBERTADOR	SAN JOSE	SABANA DE BLANCO	1	0,0%	14,7%
MUNICIPIO LIBERTADOR	SAN JOSE	SAN LUIS	1	0,0%	14,7%
MUNICIPIO SUCRE	LEONCIO MARTINEZ	SANTA EDUVIGIS	1	0,0%	14,7%
MUNICIPIO BARUTA	MUNICIPIO BARUTA	SANTA FE SUR	1	0,0%	14,7%
MUNICIPIO LIBERTADOR	EL RECREO	SIMON RODRIGUEZ	1	0,0%	14,7%
MUNICIPIO BARUTA	MUNICIPIO BARUTA	TERRAZAS DEL CLUB HIPICO	1	0,0%	14,7%
MUNICIPIO LIBERTADOR	CARICUAO	UD - 2	1	0,0%	14,8%
MUNICIPIO LIBERTADOR	CARICUAO	UD - 3	1	0,0%	14,8%
MUNICIPIO LIBERTADOR	CARICUAO	UD - 4	1	0,0%	14,8%

MUNICIPIO EL HATILLO	MUNICIPIO EL HATILLO	URB. LOS NARANJOS	1	0,0%	14,8%
MUNICIPIO LIBERTADOR	SUCRE	VISTA AL MAR	1	0,0%	14,8%
MUNICIPIO LIBERTADOR	EL PARAISO	WASHINGTON	1	0,0%	14,8%
		TOTAL	1682		

ANEXO 7

Ubicación geográfica de las estafas en Caracas 2005

MUNICIPIO	SECTOR	UBICACION GEOGRAFICA	ESTAFA	%	Concentración %
DESCONOCIDO	DESCONOCIDO	SIN INDICAR	2.898	36,8%	36,8%
DESCONOCIDO	DESCONOCIDO	OTROS SITIOS	672	8,5%	45,3%
MUNICIPIO LIBERTADOR		ALTAGRACIA	21	0,3%	45,5%
MUNICIPIO LIBERTADOR	EL RECREO	PLAZA VENEZUELA	18	0,2%	45,8%
MUNICIPIO LIBERTADOR	CANDELARIA	CANDELARIA	17	0,2%	46,0%
MUNICIPIO LIBERTADOR	EL RECREO	SABANA GRANDE	14	0,2%	46,2%
MUNICIPIO CHACAO	MUNICIPIO CHACAO	CHACAO	13	0,2%	46,3%
MUNICIPIO LIBERTADOR	EL PARAISO	EL PARAISO	10	0,1%	46,5%
MUNICIPIO CHACAO	MUNICIPIO CHACAO	LA CASTELLANA	10	0,1%	46,6%
MUNICIPIO LIBERTADOR	SAN PEDRO	SANTA MONICA	10	0,1%	46,7%
MUNICIPIO LIBERTADOR	EL RECREO	EL RECREO	9	0,1%	46,8%
MUNICIPIO LIBERTADOR	SAN JUAN	EL SILENCIO	9	0,1%	46,9%
MUNICIPIO SUCRE	LEONCIO MARTINEZ	CARRET.PETARE-GUARENAS	7	0,1%	47,0%
MUNICIPIO LIBERTADOR	SAN AGUSTIN	PARQUE CENTRAL	7	0,1%	47,1%
MUNICIPIO LIBERTADOR	SANTA ROSALIA	AV. NUEVA GRANADA	6	0,1%	47,2%
MUNICIPIO CHACAO	MUNICIPIO CHACAO	CAMPO ALEGRE	6	0,1%	47,3%
MUNICIPIO CHACAO	MUNICIPIO CHACAO	EL PEDREGAL	6	0,1%	47,3%
MUNICIPIO LIBERTADOR	LA VEGA	MONTALBAN	6	0,1%	47,4%
MUNICIPIO SUCRE	MUNICIPIO SUCRE	PETARE	6	0,1%	47,5%
MUNICIPIO LIBERTADOR	SUCRE	PROPATRIA	6	0,1%	47,6%
MUNICIPIO LIBERTADOR	EL VALLE	EL VALLE	5	0,1%	47,6%
MUNICIPIO LIBERTADOR	EL RECREO	BELLO MONTE	4	0,1%	47,7%
MUNICIPIO SUCRE	LEONCIO MARTINEZ	BOLEITA	4	0,1%	47,7%
MUNICIPIO SUCRE	MUNICIPIO SUCRE	EL MARQUES	4	0,1%	47,8%
MUNICIPIO LIBERTADOR	EL RECREO	LA FLORIDA	4	0,1%	47,8%
MUNICIPIO LIBERTADOR	SAN PEDRO	LOS CHAGUARAMOS	4	0,1%	47,9%
MUNICIPIO LIBERTADOR	SAN JUAN	QUINTA CRESPO	4	0,1%	47,9%
MUNICIPIO CHACAO	MUNICIPIO CHACAO	C.C. SAMBIL	3	0,0%	48,0%
MUNICIPIO CHACAO	MUNICIPIO CHACAO	C.C.C. TAMANACO	3	0,0%	48,0%
MUNICIPIO SUCRE	LEONCIO MARTINEZ	CALIFORNIA SUR	3	0,0%	48,1%
MUNICIPIO LIBERTADOR	SANTA ROSALIA	LA HOYADA	3	0,0%	48,1%
MUNICIPIO LIBERTADOR	SAN PEDRO	LAS ACACIAS	3	0,0%	48,1%
MUNICIPIO SUCRE	MUNICIPIO SUCRE	PALO VERDE	3	0,0%	48,2%
MUNICIPIO LIBERTADOR	CANDELARIA	PARQUE CARABOBO	3	0,0%	48,2%
MUNICIPIO LIBERTADOR	EL PARAISO	SAN MARTIN	3	0,0%	48,2%
MUNICIPIO LIBERTADOR	23 DE ENERO	23 DE ENERO	2	0,0%	48,3%
MUNICIPIO CHACAO	MUNICIPIO CHACAO	ALTAMIRA	2	0,0%	48,3%
MUNICIPIO BARUTA	MUNICIPIO BARUTA	C. DE BELLO MONTE	2	0,0%	48,3%
MUNICIPIO CHACAO	MUNICIPIO CHACAO	C.C. LIDO	2	0,0%	48,4%
MUNICIPIO SUCRE	LEONCIO MARTINEZ	CAMPO CLARO	2	0,0%	48,4%
MUNICIPIO LIBERTADOR	CARICUAO	CARICUAO	2	0,0%	48,4%
MUNICIPIO LIBERTADOR	CARICUAO	CATEDRAL	2	0,0%	48,4%
MUNICIPIO BARUTA	MUNICIPIO BARUTA	CAURIMARE	2	0,0%	48,5%
MUNICIPIO BARUTA	MUNICIPIO BARUTA	CHARALLAVITO	2	0,0%	48,5%
MUNICIPIO BARUTA	MUNICIPIO BARUTA	CHULAVISTA	2	0,0%	48,5%

MUNICIPIO SUCRE	MUNICIPIO SUCRE	EL LLANITO	2	0,0%	48,5%
MUNICIPIO LIBERTADOR	EL RECREO	GUAICAIPURO	2	0,0%	48,6%
MUNICIPIO LIBERTADOR	EL JUNQUITO	JUNQUITO	2	0,0%	48,6%
MUNICIPIO SUCRE	MUNICIPIO SUCRE	LA URBINA	2	0,0%	48,6%
MUNICIPIO LIBERTADOR	LA VEGA	LA VEGA	2	0,0%	48,6%
MUNICIPIO LIBERTADOR	ANTIMANO	LA YAGUARA	2	0,0%	48,7%
MUNICIPIO SUCRE	LEONCIO MARTINEZ	LOS DOS CAMINOS	2	0,0%	48,7%
MUNICIPIO CHACAO	MUNICIPIO CHACAO	LOS PALOS GRANDES	2	0,0%	48,7%
MUNICIPIO SUCRE	LEONCIO MARTINEZ	LOS RUCES	2	0,0%	48,7%
MUNICIPIO SUCRE	MUNICIPIO SUCRE	MACARACUAY	2	0,0%	48,8%
MUNICIPIO LIBERTADOR	SAN JUAN	SAN MARTIN	2	0,0%	48,8%
MUNICIPIO BARUTA	MUNICIPIO BARUTA	SANTA INES	2	0,0%	48,8%
MUNICIPIO CHACAO	MUNICIPIO CHACAO	AV. LA ESTANCIA CHUAO	1	0,0%	48,8%
MUNICIPIO LIBERTADOR	EL RECREO	AV. LA SALLE	1	0,0%	48,8%
MUNICIPIO BARUTA	MUNICIPIO BARUTA	AV. PPAL. Las MERCEDES	1	0,0%	48,8%
MUNICIPIO BARUTA	MUNICIPIO BARUTA	B/ SANTA CRUZ DEL ESTE	1	0,0%	48,9%
MUNICIPIO BARUTA	MUNICIPIO BARUTA	BARUTA	1	0,0%	48,9%
MUNICIPIO LIBERTADOR	CANDELARIA	BELLAS ARTES	1	0,0%	48,9%
MUNICIPIO LIBERTADOR	LA VEGA	C.C.C. USLAR.	1	0,0%	48,9%
MUNICIPIO LIBERTADOR	ANTIMANO	CARAPITA	1	0,0%	48,9%
MUNICIPIO LIBERTADOR	SUCRE	CARRET. CS. LA GUAIRA	1	0,0%	48,9%
MUNICIPIO LIBERTADOR	SUCRE	CATIA	1	0,0%	48,9%
MUNICIPIO LIBERTADOR	SAN PEDRO	CIUDAD UNIVERSITARIA	1	0,0%	48,9%
MUNICIPIO BARUTA	MUNICIPIO BARUTA	COLINAS DEL TAMANACO	1	0,0%	49,0%
MUNICIPIO LIBERTADOR	SAN JOSE	COTIZA	1	0,0%	49,0%
MUNICIPIO CHACAO	MUNICIPIO CHACAO	COUNTRY CLUB	1	0,0%	49,0%
MUNICIPIO LIBERTADOR	SANTA ROSALIA	EL CEMENTERIO	1	0,0%	49,0%
MUNICIPIO LIBERTADOR	COCHE	EL ESTANQUE	1	0,0%	49,0%
MUNICIPIO SUCRE	MUNICIPIO SUCRE	FILAS DE MARICHE	1	0,0%	49,0%
MUNICIPIO LIBERTADOR	CARICUAO	LA HACIENDA (UD-5)	1	0,0%	49,0%
MUNICIPIO LIBERTADOR	LA PASTORA	LA PASTORA	1	0,0%	49,0%
MUNICIPIO LIBERTADOR	MACARAO	LAS ADJUNTAS	1	0,0%	49,1%
MUNICIPIO LIBERTADOR	COCHE	LAS MAYAS	1	0,0%	49,1%
MUNICIPIO BARUTA	MUNICIPIO BARUTA	LAS MIN. DE BARUTA	1	0,0%	49,1%
MUNICIPIO LIBERTADOR	EL RECREO	LAS PALMAS	1	0,0%	49,1%
MUNICIPIO LIBERTADOR	EL RECREO	LOS CAOBS	1	0,0%	49,1%
MUNICIPIO LIBERTADOR	EL RECREO	LOS CEDROS	1	0,0%	49,1%
MUNICIPIO LIBERTADOR	LA PASTORA	LOS MECEDORES	1	0,0%	49,1%
MUNICIPIO LIBERTADOR	ANTIMANO	MAMERA	1	0,0%	49,2%
MUNICIPIO LIBERTADOR	EL RECREO	MARIPEREZ	1	0,0%	49,2%
MUNICIPIO CHACAO	MUNICIPIO CHACAO	PARQUE CRISTAL	1	0,0%	49,2%
MUNICIPIO LIBERTADOR	SUCRE	PEREZ BONALDE	1	0,0%	49,2%
MUNICIPIO BARUTA	MUNICIPIO BARUTA	PRADOS DEL ESTE	1	0,0%	49,2%
MUNICIPIO LIBERTADOR	SUCRE	RUPERTO LUGO	1	0,0%	49,2%
MUNICIPIO LIBERTADOR	SAN BERNARDINO	SAN BERNARDINO	1	0,0%	49,2%
MUNICIPIO LIBERTADOR	SAN JOSE	SAN JOSE	1	0,0%	49,2%
MUNICIPIO BARUTA	MUNICIPIO BARUTA	SAN LUIS	1	0,0%	49,3%
MUNICIPIO BARUTA	MUNICIPIO BARUTA	SANTA CLARA	1	0,0%	49,3%
MUNICIPIO BARUTA	MUNICIPIO BARUTA	SANTA PAULA	1	0,0%	49,3%
MUNICIPIO LIBERTADOR	EL RECREO	SANTA ROSA	1	0,0%	49,3%
MUNICIPIO LIBERTADOR	SANTA ROSALIA	SANTA ROSALIA	1	0,0%	49,3%

MUNICIPIO LIBERTADOR	EL RECREO	SARRIA	1	0,0%	49,3%
MUNICIPIO LIBERTADOR	SUCRE	SUCRE	1	0,0%	49,3%
MUNICIPIO LIBERTADOR	CARICUAO	UD - 2	1	0,0%	49,3%
MUNICIPIO LIBERTADOR	CARICUAO	UD - 3	1	0,0%	49,4%
MUNICIPIO SUCRE	MUNICIPIO SUCRE	URB. MIRANDA	1	0,0%	49,4%
		TOTAL	3.892		

ANEXO 8					
Ubicación geográfica de los secuestros en Caracas 2005					
MUNICIPIO	SECTOR	UBICACION GEOGRAFICA	SECUESTRO	%	Concentración %
DESCONOCIDO	DESCONOCIDO	OTROS SITIOS	16	15,7%	15,7%
DESCONOCIDO	DESCONOCIDO	SIN INDICAR	13	12,7%	28,4%
MUNICIPIO LIBERTADOR	EL JUNQUITO	JUNQUITO	2	2,0%	30,4%
MUNICIPIO BARUTA	MUNICIPIO BARUTA	B/ SANTA CRUZ DEL ESTE	1	1,0%	31,4%
MUNICIPIO LIBERTADOR	SUCRE	BLANDIN	1	1,0%	32,4%
MUNICIPIO BARUTA	MUNICIPIO BARUTA	C. DE BELLO MONTE	1	1,0%	33,3%
MUNICIPIO SUCRE	MUNICIPIO SUCRE	CALIFORNIA NORTE	1	1,0%	34,3%
MUNICIPIO BARUTA	MUNICIPIO BARUTA	CANTA RANA	1	1,0%	35,3%
MUNICIPIO BARUTA	MUNICIPIO BARUTA	EL CAFETAL	1	1,0%	36,3%
MUNICIPIO EL HATILLO	MUNICIPIO EL HATILLO	EL HATILLO	1	1,0%	37,3%
MUNICIPIO SUCRE	MUNICIPIO SUCRE	EL LLANITO	1	1,0%	38,2%
MUNICIPIO LIBERTADOR	EL PARAISO	EL PARAISO	1	1,0%	39,2%
MUNICIPIO LIBERTADOR	EL VALLE	EL VALLE	1	1,0%	40,2%
MUNICIPIO SUCRE	LEONCIO MARTINEZ	LOS RUICES	1	1,0%	41,2%
MUNICIPIO LIBERTADOR	MACARAO	MACARAO	1	1,0%	42,2%
MUNICIPIO LIBERTADOR	SUCRE	PEREZ BONALDE	1	1,0%	43,1%
MUNICIPIO LIBERTADOR	EL RECREO	PLAZA VENEZUELA	1	1,0%	44,1%
MUNICIPIO LIBERTADOR	SUCRE	PROPATRIA	1	1,0%	45,1%
MUNICIPIO LIBERTADOR	SANTA ROSALIA	PUENTE HIERRO	1	1,0%	46,1%
MUNICIPIO LIBERTADOR	SAN JUAN	QUINTA CRESPO	1	1,0%	47,1%
MUNICIPIO LIBERTADOR	SAN JUAN	SAN JUAN	1	1,0%	48,0%
MUNICIPIO LIBERTADOR	EL PARAISO	SAN MARTIN	1	1,0%	49,0%
MUNICIPIO BARUTA	MUNICIPIO BARUTA	VALLE ARRIBA	1	1,0%	50,0%
		TOTAL	51		

ANEXO 9

Ubicación geográfica de violaciones en Caracas 2005

MUNICIPIO	SECTOR	UBICACION GEOGRAFICA	VIOLACION	%	Concentración %
DESCONOCIDO	DESCONOCIDO	SIN INDICAR	248	27,6%	27,6%
DESCONOCIDO	DESCONOCIDO	OTROS SITIOS	95	10,6%	38,1%
MUNICIPIO SUCRE	MUNICIPIO SUCRE	PETARE	11	1,2%	39,3%
MUNICIPIO LIBERTADOR	EL PARAISO	EL PARAISO	7	0,8%	40,1%
MUNICIPIO LIBERTADOR	LA VEGA	LA VEGA	6	0,7%	40,8%
MUNICIPIO LIBERTADOR	SAN AGUSTIN	SAN AGUSTIN DEL SUR	5	0,6%	41,3%
MUNICIPIO LIBERTADOR	ANTIMANO	ANTIMANO	4	0,4%	41,8%
MUNICIPIO LIBERTADOR	23 DE ENERO	23 DE ENERO	3	0,3%	42,1%
MUNICIPIO LIBERTADOR		ALTAGRACIA	3	0,3%	42,4%
MUNICIPIO LIBERTADOR	CARICUAO	CARICUAO	3	0,3%	42,8%
MUNICIPIO LIBERTADOR	SUCRE	CARRET. CS. LA GUAIRA	3	0,3%	43,1%
MUNICIPIO LIBERTADOR	SUCRE	CASALTA	3	0,3%	43,4%
MUNICIPIO LIBERTADOR	COCHE	COCHE	3	0,3%	43,8%
MUNICIPIO LIBERTADOR	EL JUNQUITO	JUNQUITO	3	0,3%	44,1%
MUNICIPIO LIBERTADOR	SUCRE	PROPATRIA	3	0,3%	44,4%
MUNICIPIO BARUTA	MUNICIPIO BARUTA	ALTO PRADO	2	0,2%	44,7%
MUNICIPIO LIBERTADOR	SUCRE	CATIA	2	0,2%	44,9%
MUNICIPIO LIBERTADOR	SANTA ROSALIA	EL CEMENTERIO	2	0,2%	45,1%
MUNICIPIO LIBERTADOR	SAN JUAN	EL SILENCIO	2	0,2%	45,3%
MUNICIPIO LIBERTADOR	EL VALLE	EL VALLE	2	0,2%	45,6%
MUNICIPIO LIBERTADOR	MACARAO	MACARAO	2	0,2%	45,8%
MUNICIPIO LIBERTADOR	SAN BERNARDINO	SAN BERNARDINO	2	0,2%	46,0%
MUNICIPIO LIBERTADOR	SUCRE	SUCRE	2	0,2%	46,2%
MUNICIPIO LIBERTADOR	EL PARAISO	ARTIGAS	1	0,1%	46,3%
MUNICIPIO LIBERTADOR	CANDELARIA	BELLAS ARTES	1	0,1%	46,4%
MUNICIPIO SUCRE	LEONCIO MARTINEZ	BOLEITA	1	0,1%	46,6%
MUNICIPIO LIBERTADOR	CANDELARIA	CANDELARIA	1	0,1%	46,7%
MUNICIPIO LIBERTADOR	ANTIMANO	CARAPITA	1	0,1%	46,8%
MUNICIPIO SUCRE	MUNICIPIO SUCRE	CAUCAGUITA	1	0,1%	46,9%
MUNICIPIO BARUTA	MUNICIPIO BARUTA	CHARALLAVITO	1	0,1%	47,0%
MUNICIPIO LIBERTADOR	SAN PEDRO	CIUDAD UNIVERSITARIA	1	0,1%	47,1%
MUNICIPIO LIBERTADOR	EL PARAISO	COTA 905	1	0,1%	47,2%
MUNICIPIO SUCRE	MUNICIPIO SUCRE	EL MARQUES	1	0,1%	47,3%
MUNICIPIO LIBERTADOR	EL RECREO	EL RECREO	1	0,1%	47,4%
MUNICIPIO LIBERTADOR	SUCRE	FEDERICO QUIROZ	1	0,1%	47,6%
MUNICIPIO LIBERTADOR	SUCRE	FRAILES DE CATIA	1	0,1%	47,7%
MUNICIPIO LIBERTADOR	SUCRE	GRAMOVEN	1	0,1%	47,8%
MUNICIPIO LIBERTADOR	SAN JUAN	GUARATARO	1	0,1%	47,9%
MUNICIPIO BARUTA	MUNICIPIO BARUTA	HOYO DE LA PUERTA	1	0,1%	48,0%
MUNICIPIO SUCRE	MUNICIPIO SUCRE	JOSE FELIX RIVAS	1	0,1%	48,1%
MUNICIPIO LIBERTADOR	LA PASTORA	LA PASTORA	1	0,1%	48,2%
MUNICIPIO LIBERTADOR	23 DE ENERO	LA SILSA	1	0,1%	48,3%
MUNICIPIO SUCRE	MUNICIPIO SUCRE	LA URBINA	1	0,1%	48,4%
MUNICIPIO LIBERTADOR	MACARAO	LAS ADJUNTAS	1	0,1%	48,6%

MUNICIPIO CHACAO	MUNICIPIO CHACAO	LOS PALOS GRANDES	1	0,1%	48,7%
MUNICIPIO LIBERTADOR	SUCRE	NUEVO HORIZONTE	1	0,1%	48,8%
MUNICIPIO LIBERTADOR	SAN AGUSTIN	PARQUE CENTRAL	1	0,1%	48,9%
MUNICIPIO LIBERTADOR	EL RECREO	PINTO SALINAS	1	0,1%	49,0%
MUNICIPIO LIBERTADOR	EL RECREO	PLAZA VENEZUELA	1	0,1%	49,1%
MUNICIPIO LIBERTADOR	SAN JUAN	QUINTA CRESPO	1	0,1%	49,2%
MUNICIPIO LIBERTADOR	EL RECREO	SABANA GRANDE	1	0,1%	49,3%
MUNICIPIO LIBERTADOR	EL PARAISO	SAN MARTIN	1	0,1%	49,4%
MUNICIPIO LIBERTADOR	EL RECREO	SARRIA	1	0,1%	49,6%
MUNICIPIO SUCRE	LEONCIO MARTINEZ	SEBUCAN	1	0,1%	49,7%
MUNICIPIO LIBERTADOR	CARICUAO	TELARES LOS PALOS GRANDES	1	0,1%	49,8%
MUNICIPIO LIBERTADOR	LA VEGA	VISTA ALEGRE	1	0,1%	49,9%
MUNICIPIO LIBERTADOR	EL PARAISO	WASHINGTON	1	0,1%	50,0%
		TOTAL	450		